[redacted]

!
" #

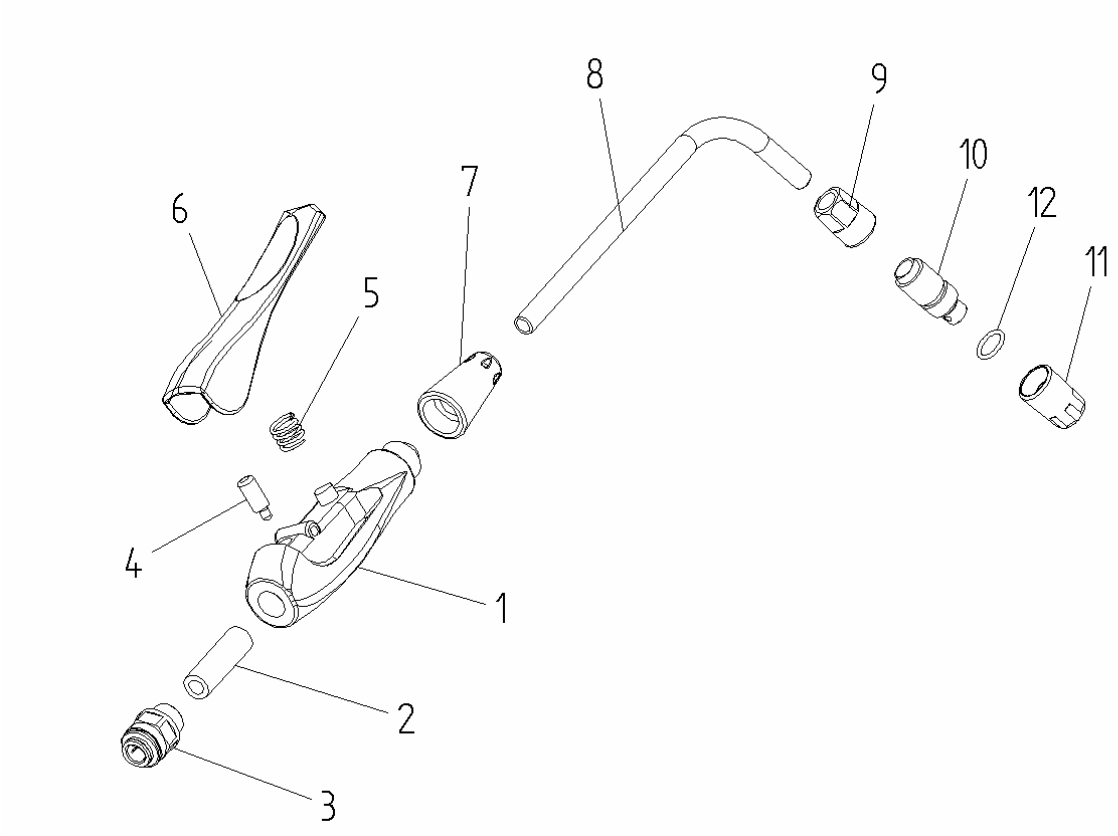

	$ %& '	(!
	#)*	+ % !
#	*	%% ,
)		.% % !
	#	%
	1 1	% !
1	#)/	%!!

	$ %& '	(!
	#	
*	#*	- % " "
/	# #	
	#	00'
	#)	00'
#	#	2 % ! 3