Im Browser öffnen

The choice of perfection

R+M Newsletter Oktober 2022

Sehr geehrte Damen und Herren,

in der R+M Unternehmensgruppe hat sich einiges getan.
Wir melden uns mit innovativen Produkten bei Ihnen zurück und berichten über weitere Neuigkeiten zu unserem Neubau in Heiligenhaus, Patentierungen und die erneute ISO-Zertifizierung.

Auch in unserem Online-Shop werden Sie mit einem Suchfilter Ihre ganz individuellen Anforderungen an unsere Produkte stellen können. Schauen Sie selbst und testen Sie es aus!

Ihr Feedback ist uns wichtig und hilft uns noch besser zu werden. Bei Wünschen und Fragen stehen wir Ihnen jederzeit gerne zur Verfügung.

Ihr Team von R+M / Suttner

Neuheiten

Suttner ST-2320 Nieder- und Mitteldruckpistole

Suttner Umlaufventil ST-265

Suttner Sicherheitsventil ST-220

hier klicken

News

neue patentierte Produktfamilie

Fortschritte bei unserem Neubau

ISO-Zertifizierung

hier klicken

Messetermine 2022

EQUIP AUTO in Paris

hier klicken

Wussten Sie schon...?

...dass wir einen sogenannten Facetten-Suchfilter im R+M Online-Shop integriert haben??

hier klicken

Neuheiten

Suttner ST-2320 Nieder- und Mitteldruckpistole

Die robuste Nieder- und Mitteldruckpistole, aus lebensmittelrechtlich unbedenklichen Kunststoffen und einem hochwertigen Messing-/Edelstahlventil überzeugt durch ihre handlich, ergonomische Form und ist für große Durchflussmenge ideal.

Bruch- und stoßsicher sowie robust ist die Pistole für alle langwierigen Reinigungsarbeiten in der Lebensmittelindustrie einsetzbar.

Zum Flyer

Zum Onlineshop

Suttner Umlaufventil ST-265

Mit dem neuen Suttner Umlaufventil ST-265 setzen wir neue Qualitätsmaßstäbe!
Besonders langlebig, leicht zu warten und mit sanftem Schaltverhalten ist dieses innovative Suttner Produkt bis 350 bar Arbeitsdruck einsetzbar und überzeugt dank hochwertiger Materialkombinationen und hochlegierten Edelstahl- und Keramik-Ventilelementen.
Wenn Sie in den Betriebspausen den Pumpenmotor ausschalten möchten, nutzen Sie den ST-265 mit angebautem Schalter. Der Schalter ist ein Wechselschalter für NC/NO Signal und wird ab November auch als Nachrüst-Kit angeboten.

Zum Flyer

Zum Onlineshop

Suttner Sicherheitsventil ST-220

Das Suttner Sicherheitsventil ST-220 bietet Ihnen für die Überdrucksicherung bis 700 bar ein Produkt der Extraklasse!
Als innovatives und auch außergewöhnlich robustes Produkt mit einer abgeflachten Federkontur bietet es die Möglichkeit einer sehr genauen und stufen-

losen Einstellung. Auch der Dichtsatz ist einfach auszutauschen.

Zum Flyer

Zum Onlineshop

News

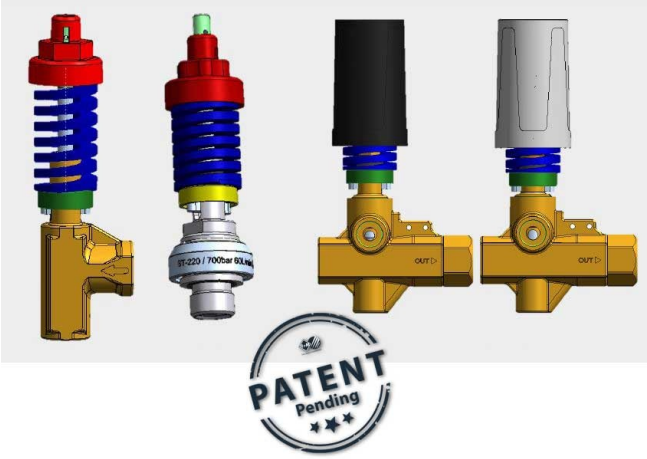

Neue Produktfamilie mit Patent entwickelt

Unser neues Sicherheitsventil ST-220 und das Umlaufventil ST-265 als Zubehör für Hochdruckpumpen sind auf unserer Homepage als Neuheit veröffentlicht und werden mit einem eigenen Patent zukünftig geschützt sein. Wir entwickeln und forschen weiter für neue Produkte in höchster Qualität, sicher und langlebig für Ihre Anforderungen.

Fortschritte bei unserem Neubau in Heiligenhaus

Seit Februar 2022 dokumentieren wir die Baufortschritte an unserem neuen Standort im Innovationspark in unserer alten Heimat Heiligenhaus.
Mit Drohnenüberflügen haben wir seit April unseren Bau auch von oben im Blick. Anfang Mai konnten schon die Gewerke Elektro, Heizung und Sanitär mit den Arbeiten beginnen, denn das Gebäude war zu dem Zeitpunkt schon mit Fenstern und Türen ausgestattet.
Jetzt, mit unserem Copterfilm aus August sind wir in der Lage, auch Ihnen einen Eindruck über die

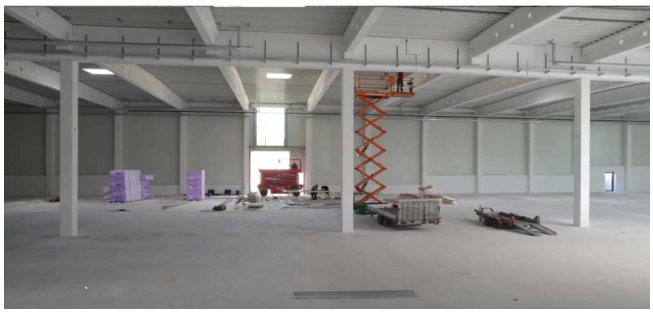

Ausmaße der neuen Räumlichkeiten zu vermitteln. Wir freuen uns auf unseren Umzug und halten Sie auf dem Laufenden.

Ab Frühjahr 2023 lautet unsere Adresse:

Bertha-Benz-Allee 7-11 | 42579 Heiligenhaus

Tel. +49 2056 16333 0 | Fax +49 2056 16333 3400

Copterfilm anschauen

TÜV NORD

ZERTIFIKAT

für das Managementsystem nach
DIN EN ISO 9001 : 2015

Die Zertifizierungsstelle TÜV NORD CERT GmbH beendigt hiermit als Ergebnis der Auditierung, Bewertung und Zertifizierungsentscheidung gemäß ISO/IEC 17021-1:2015, dass die Organisation

R+M de Wit GmbH
Heidestraße 11
42549 Velbert
Deutschland

mit den Standorten/Gesellschaften gemäß Anlage

die Managementsystem konform zu den Anforderungen der ISO 9001 : 2015 betreibt und innerhalb der Laufzeit des Zertifikats von 3 Jahren auf Konformität überwacht wird.

Geltungsbereich

Entwicklung, Konstruktion sowie Herstellung und Vertrieb von Zubehör, Ersatzteilen und Komponenten für die professionelle Reinigungs- und Feuerlöschtechnik; Fertigung von Kunststoffprodukten und Drehteilen. Entwicklung, Produktion und Handel von Flächenreinigern und Kanalreinigungsdüsen als auch Zubehör, Ersatzteile und Komponenten für die professionelle Reinigungstechnik

Zertifikat-Registrier-Nr. 44 100 070903
Auditbericht-Nr. 3631 1879

Gültig von 2022-08-07
Gültig bis 2025-08-06
Erstzertifizierung 2007

Essen, 2022-05-25

Die Gültigkeit kann unter https://www.tuev-nord.de/de/unternehmen/zertifizierung/zertifikatsdatenbank verifiziert werden.

TÜV NORD CERT GmbH Am TÜV 1 45307 Essen www.tuev-nord-cert.de

IAF DAkkS

TÜV NORD

ANLAGE

zum Zertifikat Registrier-Nr. 44 100 070903
DIN EN ISO 9001 : 2015

R+M de Wit GmbH
Heidestraße 11
42549 Velbert
Deutschland

Zertifikats-Reg.-Nr.	Standort	Geltungsbereich
44 100 070903-001	R+M de Wit GmbH Heidestraße 11 42549 Velbert Deutschland	Herstellung und Vertrieb von Zubehör, Ersatzteilen sowie Komponenten für die professionelle Reinigungstechnik
44 100 070903-002	Sutterer GmbH Hauptstraße 15 - 17 33818 Leopoldshöhe Deutschland	Entwicklung, Konstruktion sowie Herstellung und Vertrieb von Zubehör, Ersatzteilen und Komponenten für die professionelle Reinigungs- und Feuerlöschtechnik, Fertigung von Kunststoffprodukten und Drehteilen
44 100 070903-003	WSI Innovation GmbH Hauptstraße 17b 33818 Leopoldshöhe Deutschland	Entwicklung, Produktion und Handel von Flächenreinigern und Kanalreinigungsdüsen als auch Zubehör, Ersatzteile und Komponenten für die professionelle Reinigungstechnik

Ende der Auflistung

Essen, 2022-05-25

TÜV NORD CERT GmbH Am TÜV 1 45307 Essen www.tuev-nord-cert.de

Seite 1 von 1

IAF DAkkS

Unsere Unternehmensgruppe erhielt erneut das Zertifikat DIN EN ISO 9001

Unsere Unternehmensgruppe wurde auch in diesem Jahr ausgezeichnet und wir sind nun bis zur nächsten Auditierung im August 2025 in der Riege der zertifizierten Unternehmen.

Die Qualitätsmanagement-Norm ISO 9001 ist die national und international am weitesten verbreitete Norm im Qualitätsmanagement (QM). Die Einführung dieser Norm hilft, die Unternehmensleistung auf allen Ebenen zu verbessern. Wir sind stolz auf diese Auszeichnung und bieten Ihnen hiermit eine solide Grundlage für unsere Geschäftsbeziehungen.

Messetermin 18.-22.10.2022

EQUIP AUTO in Paris

Wir freuen uns auf Ihren Besuch ab dem 18. Oktober 2022 auf der Paris Expo Porte de Versailles.
An unserem Stand 1 P 029 präsentieren wir Ihnen innovative Produkte rund um das Thema Carwash.

Wussten Sie schon...?

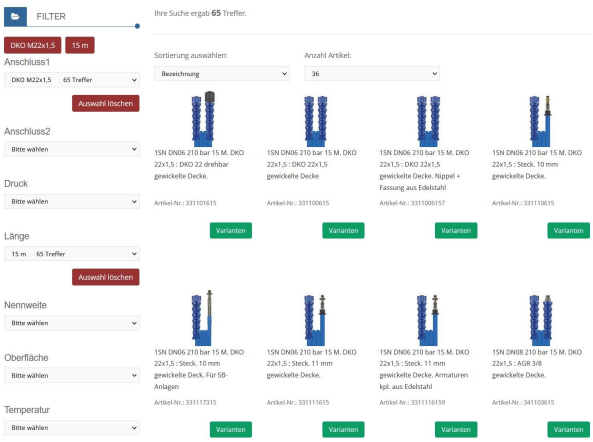

...dass wir einen sogenannten Facetten-Suchfilter im R+M Online-Shop integriert haben? Diese neue Funktion erlaubt es Ihnen verschiedene Artikel-eigenschaften in den Produktkategorien als Filter zu nutzen, um ein gesuchtes Produkt einfacher und schneller zu finden.
In einigen Bereichen ist dieser Filter bereits aktiv. An einer Erweiterung dieser Suchfilterfunktion arbeiten wir bereits und werden diese in weiteren Produktkategorien nach und nach freischalten.

hier direkt ausprobieren

R+M de Wit GmbH

Heidestraße 11, 42549, Velbert | Deutschland

Telefon +49 (0) 2051 - 94 85 7 0

Telefax +49 (0) 2051 - 94 85 7 3400

Mo. Do.: 08:00 - 17:00 Uhr

Fr.: 08:00 . 15:45 Uhr

Mail: info@rm-suttner.com

Homepage: www.rm-suttner.com

R + M Online-Shop: https://shop.rm-suttner.com

Impressum □ **Allgemeine Geschäftsbedingungen** □ **Datenschutzerklärung** □ **Kontakt**

Geschäftsführung: Alexander de Wit | Bernd de Wit Handelsregister: Amtsgericht Wuppertal | HRB 17953

Haftungshinweis: R+M de Wit GmbH übernimmt keine Haftung oder Garantie für die Inhalte externer Links. Für den Inhalt der verlinkten Seiten sind ausschließlich deren Betreiber verantwortlich.

Hat sich Ihre E-Mail Adresse geändert ? Dann teilen Sie uns dies bitte **hier** mit.

Sollten Sie keine weiteren Informationen auf elektronischem Weg wünschen, können Sie sich jederzeit **hier** abmelden.

Ihnen gefällt der Newsletter? Über eine Weiterempfehlung würden wir uns freuen.

Diese E-Mail wurde versandt an {{contact.EMAIL}}