Турбины для пылесосов

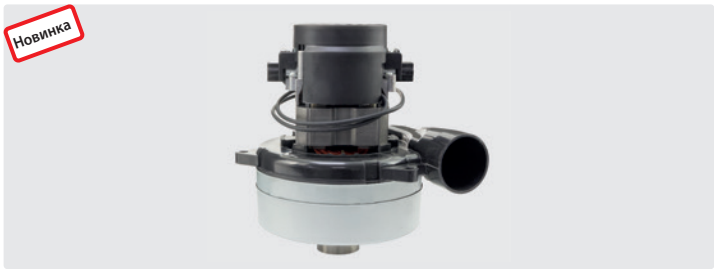

2-ступ. с воздухоотв. трубк. и патрубк .
Вольт: 24 V. Кабель предварительно инсталлирован

R+M Nr.	TYP	W	↕	T↕	∅	VPE
262 043 213	Universal	430	170	69	144	1
262 043 213 006	Universal	430	170	69	144	6

3-ступенчатая с воздухоотв. трубкой. Кабель предварительно инсталлирован 262 064 113 : 24 V. 262 074 113 : 36 V

R+M Nr.	TYP	W	↕	T↕	∅	VPE
262 064 113	116 515-13	640	199	91	144	1
262 074 113	116 513-13	740	199	91	144	1

2-ступенчатая с воздухоотв. трубкой. 24 V.
Кабель предварительно инсталлирован

R+M Nr.	TYP	W	↕	T↕	∅	VPE
262 043 112	116 157-00	430	165	69	145	1
262 043 113	Universal	430	165	69	145	1
262 043 113 006	Universal	430	165	69	145	6

2-ступенчатая с воздухоотв. трубкой. 24 V.
Кабель предварительно инсталлирован

R+M Nr.	TYP	W	↕	T↕	∅	VPE
262 050 112	63265R	500	168	72	144	1

1-ступенчатая. 230 V / 50 Hz.
Кабель предварительно инсталлирован

R+M Nr.	TYP	W	↕	T↕	∅	VPE
262 120 104	402-6	1.200	128	42	134	1

1-ступенчатая. 230 V / 50 Hz.
Кабель "Тип 1" в комплекте поставки

R+M Nr.	TYP	W	↕	T↕	∅	VPE
262 150 104	404-2	1.500	128	42	134	1

1-ступенчатая. 230 V / 50 Hz.
Без кабеля, (кабель "Тип 1" опционально)

R+M Nr.	TYP	W	↕	T↕	∅	VPE
262 120 703	063700003 / 6110930052	1.200	136	46	143	1
262 120 701	064200001 / 6110820039	1.200	131	45	127	1