Хомуты для труб

Хомуты для труб с привариваемой панелью

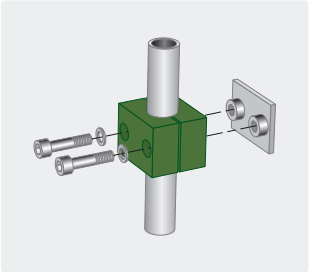

Хомут компл. с привариваемой панелью и винтами с внутр. шестигранником включая шайбы.

R+M Nr.	RØ	M
598 100 49	10	Нерж. сталь
598 120 49	12	Нерж. сталь
598 150 49	15	Нерж. сталь
598 160 49	16	Нерж. сталь
598 180 49	18	Нерж. сталь
598 200 49	20	Нерж. сталь
598 220 49	22	Нерж. сталь

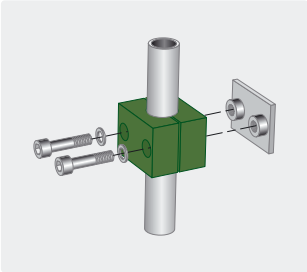

Хомут компл. с привариваемой панелью и винтами с внутр. шестигранником включая шайбы.

R+M Nr.	RØ	M
598 100 4	10	Оцинк. сталь
598 120 4	12	Оцинк. сталь
598 150 4	15	Оцинк. сталь
598 160 4	16	Оцинк. сталь
598 180 4	18	Оцинк. сталь
598 200 4	20	Оцинк. сталь
598 220 4	22	Оцинк. сталь

Хомуты для труб, простой монтаж

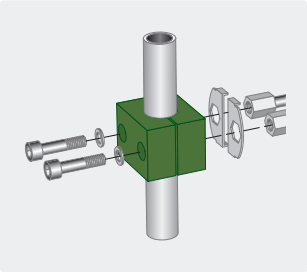

Хомуты комплектно с винтами с внутр. шестигран. вкл. шайбы, оцинк. сталь. Для крепления труб или для монтажа к приварив. панели.

R+M Nr.	RØ	M
598 100 3	10	Оцинк. сталь
598 120 3	12	Оцинк. сталь
598 150 3	15	Оцинк. сталь
598 160 3	16	Оцинк. сталь
598 180 3	18	Оцинк. сталь
598 200 3	20	Оцинк. сталь
598 220 3	22	Оцинк. сталь

Хомуты для труб для несущей планки

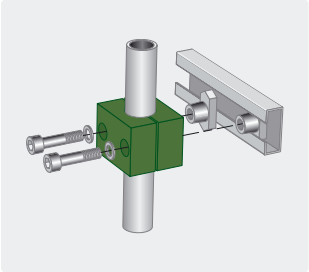

Хомут компл. с гайками для несущей планки и с винтами с внутр. шестигранником включая шайбы.

R+M Nr.	RØ	M
598 100 19	10	Нерж. сталь
598 120 19	12	Нерж. сталь
598 150 19	15	Нерж. сталь
598 160 19	16	Нерж. сталь
598 180 19	18	Нерж. сталь
598 200 19	20	Нерж. сталь
598 220 19	22	Нерж. сталь

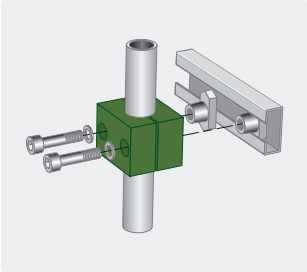

Хомут компл. с гайками для несущей планки и с винтами с внутр. шестигранником включая шайбы.

R+M Nr.	RØ	M
598 100 1	10	Оцинк. сталь
598 120 1	12	Оцинк. сталь
598 150 1	15	Оцинк. сталь
598 160 1	16	Оцинк. сталь
598 180 1	18	Оцинк. сталь
598 200 1	20	Оцинк. сталь
598 220 1	22	Оцинк. сталь

Хомуты для труб для монтажа

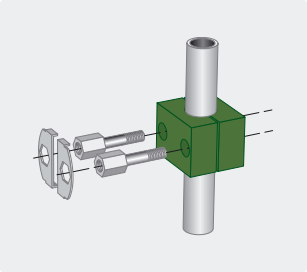

Хомут комплектно с винтами с внутренним шестигранником и предохранительными шайбами, оцинк. сталь.

R+M Nr.	RØ	M
598 150 2	15	Оцинк. сталь
598 160 2	16	Оцинк. сталь
598 180 2	18	Оцинк. сталь
598 200 2	20	Оцинк. сталь
598 220 2	22	Оцинк. сталь

Держатели для хомутов

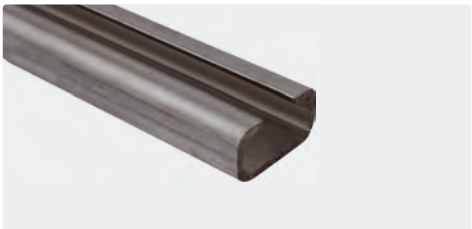

Поставляемые длины 2 м

R+M Nr.	M
598 002 09	Нерж. сталь

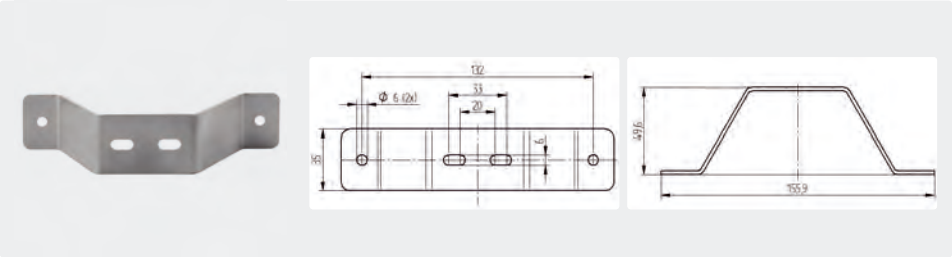

R+M Nr.	M
040 003 895	Нерж. сталь

Символы RØ Диаметр трубы в мм Толщина стенки M Материал P Давление Вес Ø Диаметр VPE Упаковка Экспедированию