Держатель форсунок "камбала"

для 2 плоскоструйных форсунок 1/4" AG NPT

В качестве держателя для двух форсунок с плоской струей. Рекомендованный угол распыления 15°. Форсунка "камбала" является стандартным решением для промывки отложений. Тяжелое кованое исполнение из латуни удерживает струю на дне и вблизи с грязевыми отложениями и транспортирует их к входному отверстию.
Ширина ок. 72 мм. Вес 1,5 кг.
Макс. 420 bar / 150° C / 80 л/мин.
1/4" форсунки наклонены под углом 45°, симметрично распределяются в соответствии с параметрами АВД.

R+M Nr.		
010 000 399	1/2" IG	2 x 1/4" IG NPT

для 2 роторных форсунок ST-357

В качестве держателя для двух роторных форсунок ST-357. Форсунка "камбала" является идеальным решением для промывки плотно сидящих отложений. Благодаря крутящимся струям многократно увеличивается эффективность чистки труб наполненных водой. Тяжелое исполнение из кованой латуни удерживает струю на дне трубы вблизи скоплений грязи. и транспортирует ее к выходному отверстию. Ширина ок. 88 мм, вес ок. 2,5 кг.
Макс. 350 bar / 90° C / 80 л/мин. Монтировать роторные форсунки симметрично в соответсвии с параметрами АВД.

R+M Nr.		
200 049 410	3/8" IG	2 x 1/4" AG

Наши роторные форсунки Вы найдете на странице 292 / 201.

Адаптер для роторных форсунок

Для соединения роторной форсунки ST-357 со шлангом для чистки труб. Передняя часть с экстраострыми кромками из закаленной нерж. стали. Макс. 400 bar

Для ротационной форсунки ST-357

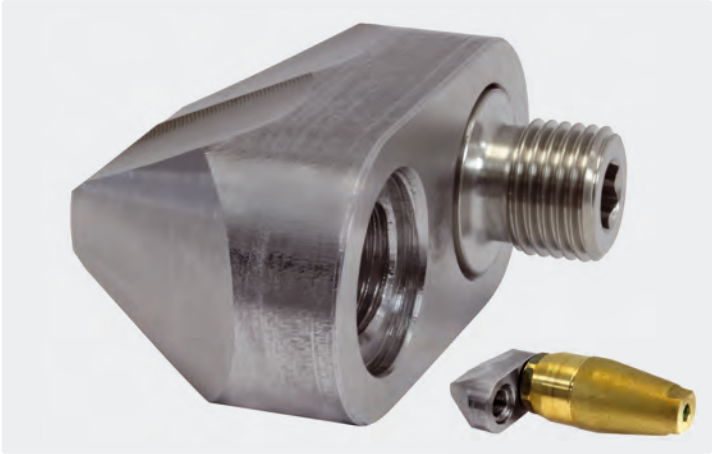

R+M Nr.		
200 049 405	1/4" IG	1/4" AG
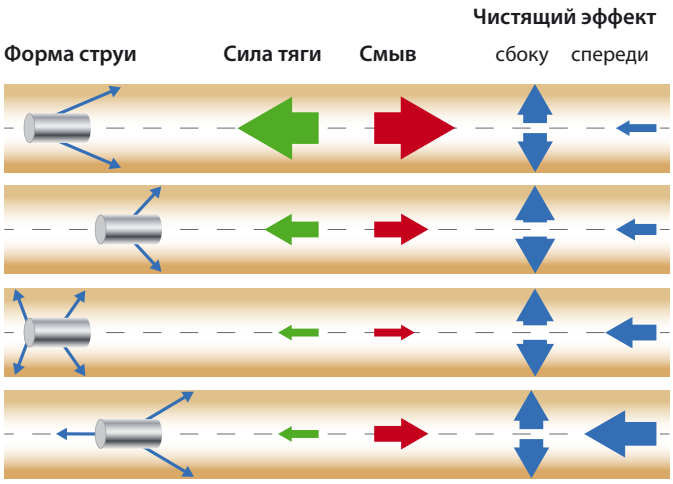
Возможные формы струи