Шланги ВД метражно 2 SC / 2 SN

» Внутренняя оболочка из синтетической резины
» Устойчив к высокой температуре
» Устойч. ко всем известным моющим средствам
» **2 проволоч. оплетки**
» Наруж. оболочка из синтетич. резины
» Износостокий, масло-, озоно-, и погодоустойч
» -40 °C - +150 °C
» DIN EN 853 / 857

2SC синий - стандартная внешняя резина

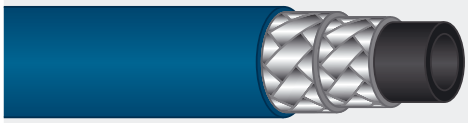

DIN EN 857. Не пачкает (без сажи). **Обл. примен.**: универс. шланг для многих обл. примен., таких как мойки самообсл., бассейны, производств. помещ. с соответств. полами, например плиткой, кафелем или специальным покрытием.

R+M Nr.	TYP	DN	⌀	P	BP	℃
302 950 1	2SC	12	21,5	300 bar	≥1.200 bar	-40 °C - +150 °C

2SN синий - гладкая внешняя резина

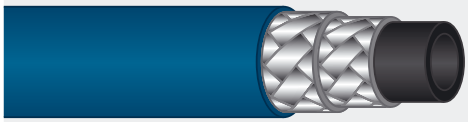

DIN EN 853. Не пачкает (без сажи). **Обл. примен.:** универс. шланг для многих обл. примен., таких как мойки самообсл., бассейны, производств. помещ. с соответств. полами, например плиткой, кафелем или специальным покрытием.

R+M Nr.	TYP	DN	⌀	P	BP	℃
302 052	2SN	8	16,7	400 bar	≥1.600 bar	-40 °C - +150 °C
302 653	2SN	10	18,9	400 bar	≥1.600 bar	-40 °C - +150 °C

2SN серый - гладкая внешняя резина

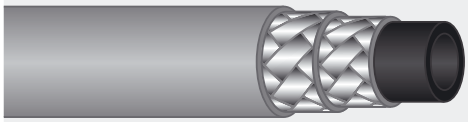

DIN EN 853. Не пачкает (без сажи). **Обл. примен.:** универс. шланг для многих обл. примен., таких как мойки самообсл., бассейны, производств. помещ. с соответств. полами, например плиткой, кафелем или специальным покрытием.

R+M Nr.	TYP	DN	⌀	P	BP	℃
302 062	2SN	8	16,7	400 bar	≥1.600 bar	-40 °C - +150 °C
302 662	2SN	10	18,9	400 bar	≥1.600 bar	-40 °C - +150 °C

2SC черный - стандартная внешняя резина

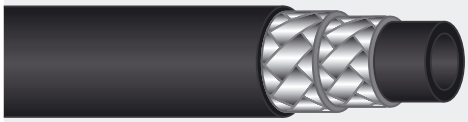

DIN EN 857. **Обл. примен.:** универс. шланг для многих обл. примен., таких как промыш. произв., сельское хозяйство, автозаправки и т.д.

R+M Nr.	TYP	DN	⌀	P	BP	℃
302 81	2SC	12	20,0	300 bar	≥1.200 bar	-40 °C - +150 °C

2SN черный - гладкая внешняя резина

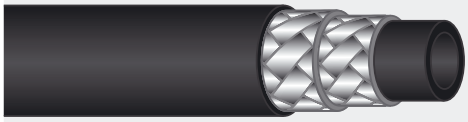

DIN EN 853. **Обл. примен.:** универс. шланг для многих обл. примен., таких как промыш. произв., сельское хозяйство, автозаправки и т.д.

R+M Nr.	TYP	DN	⌀	P	BP	℃
301 520 1	2SN	8	16,7	400 bar	≥1.600 bar	-40 °C - +150 °C
302 52	2SN	10	18,9	400 bar	≥1.600 bar	-40 °C - +150 °C

2SC черный - стандартная внешняя резина

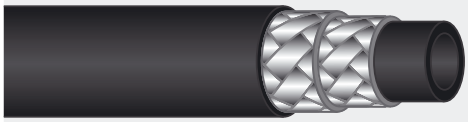

DIN EN 857. **Обл. примен.:** универс. шланг для многих обл. примен., таких как промыш. произв., сельское хозяйство, автозаправки и т.д.

R+M Nr.	TYP	DN	⌀	P	BP	℃
301 020 1	2SC	6	13,2	400 bar	≥1.600 bar	-40 °C - +150 °C
301 50	2SC	8	14,5	400 bar	≥1.400 bar	-40 °C - +150 °C
302 50	2SC	10	16,8	400 bar	≥1.320 bar	-40 °C - +150 °C

maxpressure®

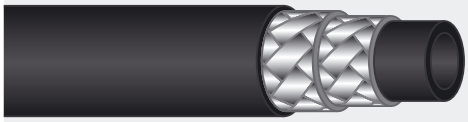

DIN EN 857. Черный. Стандартная внешняя резина. **Обл. примен.:** универс. шланг для многих обл. примен., таких как промыш. произв., сельское хозяйство, автозаправки и т.д.

R+M Nr.	TYP	DN	⌀	P	BP	℃
302 551	2SC	10	17,5	500 bar	≥1.500 bar	-40 °C - +150 °C