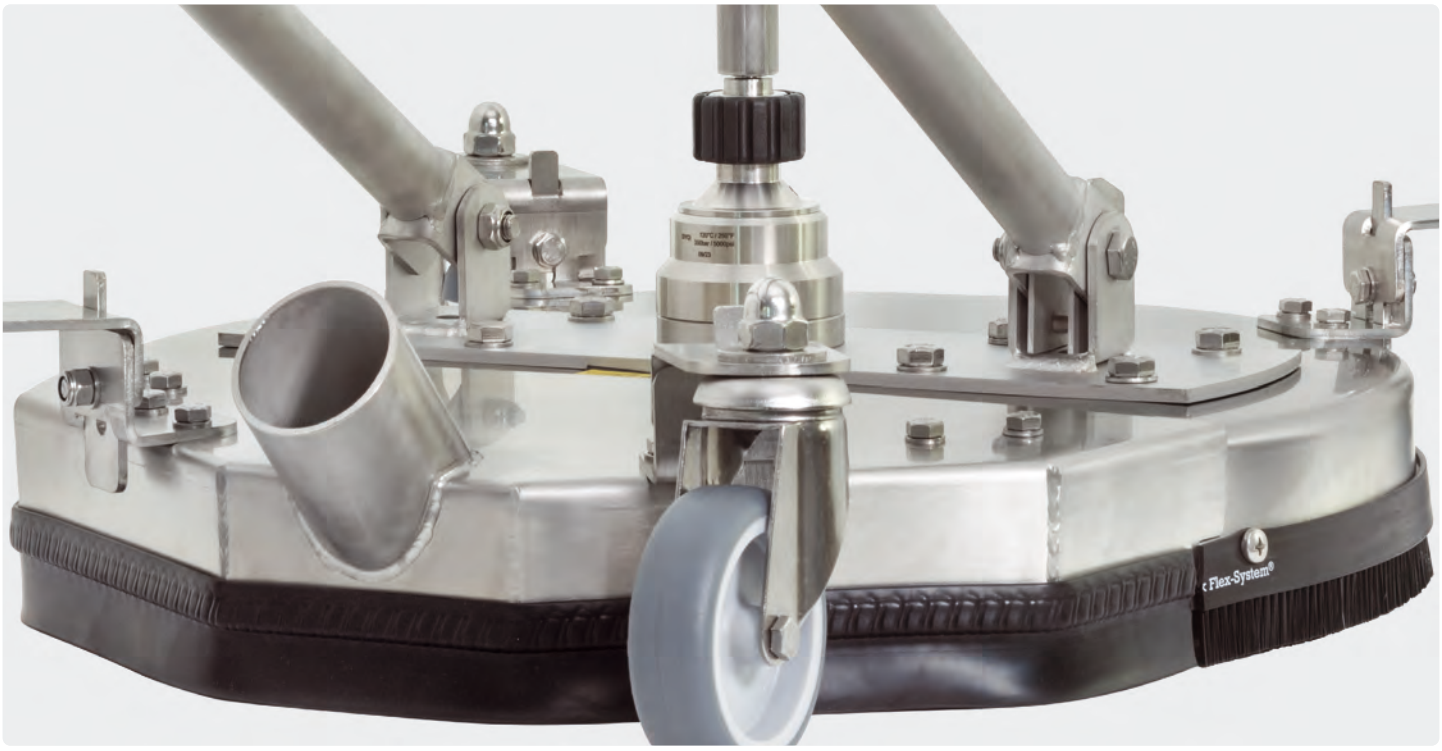

Aqua Pro с возможностью всасывания, Mosmatic 325
Мойщик поверхностей TD 420 с всасыванием 321
Floater 520. 320
turbodevil – наша новая серия мойщиков полов 316-319
weeddevil® – наш новый уничтожитель сорняков 327
Мойщик поверхностей Mosmatic с всасыванием для парогенераторов 326
Мойщики поверхн. Mosmatic с всасыв. и возможн. удаления жевательных резинок. 325
Мойщики стен и поломойки 323
Моющ. головка TRS Mosmatic 326
Насадки для мойки стен 322
Ножная педаль ST-550 326
Распылительные форсунки ВД 319, 322
Ротор. кронштейны Mosmatic 326
Сердцеобразный мойщик полов 319
Устройства для мойки поверхн. Mosmatic 323-324
Форсунки с дальним выбросом, Mosmatic 326

turbodevil – наша новая серия мойщиков полов

turbodevil – BASIC

» Специально для профессионального применения.
» **Макс 60 °C. 1.000 об/мин при 3 - 60 °C.**
» Полностью из нержавеющей стали.
» Безопасное обращение, по кругу гарантирована термостойкая защита от летящих брызг и камней.
» Сваренный роботом точно сбалансированный вращающийся. кронштейн оснащенный приваренными держателями форсунок.
» Гарантированы низкая вибрация и надежное вращение.
» Предназначен для применения до 150 часов в год.

Мойщик поверхностей TD 300 BASIC

Мойщик поверхностей TD 410 BASIC

Сгибающий момент вращающегося соединения может произвольно устанавливаться и благодаря этому дает возможность без усталости производить мойку полов и стен. 3 направляющих колеса (60 мм). Требуются 2 форсунки 1/4" AG .
Макс. 1.800 л/час / 60 °C. Макс. 275 bar

R+M Nr.	⌀	⊖
521 030 300	300 мм	1/4" IG

R+M Nr.	⌀	⊖
521 042 300	410 мм	1/4" IG

Вновь разработано: сгибающееся вращающееся соединение для высоких оборотов.

Три соотв. четыре направляющих колеса (60 мм): простое и гибкое управление.

Вращающийся кронштейн: роботизированная сварка, точная работа.

Мойщик поверхностей TD 410 BASIC

Вращающееся соединение: с 3 шарикоподшипниками, простое и гибкое управление.

Эргономичная ручка.

Для работы без усилий мы рекомендуем наш пистолет ST-2600 с запатентованной техникой LTF.

Мойщик поверхностей со складывающейся направляющей ручкой для дешевой и сберегающей место экономной транспортировки. Вращающееся соединение с 3 шарикоподшипниками.
3 направляющих колеса (60 мм). Требуются 2 форсунки 1/4" AG .
Макс. 1.800 л/час / 60 °C

R+M Nr.	⌀	⊖	P
521 042 350	410 мм	1/4" IG	Макс. 275 bar

Символы ⊖ Вход P Давление ⌀ Диаметр

Мойщик поверхностей TD 520 BASIC

Вращающееся соединение: с 3 шарикоподшипниками простое и гибкое управление.

Для работы без усилий мы рекомендуем наш пистолет ST-2600 с запатентованной техникой LTF.

Мойщик поверхностей со складывающейся направляющей ручкой для дешевой и сберегающей место экономной транспортировки. Вращающееся соединение с 3 шарикоподшипниками. 4 направляющих колеса (60 мм). Требуются 2 форсунки 1/4" AG. Макс. 2.400 л/ч / 60 °C

R+M Nr.	⌀	⊖	P	Вкл.
521 052 300	520 мм	1/4" IG	Макс. 275 bar	–
521 052 301	520 мм	3/8" IG	Макс. 275 bar	ST-2600
521 052 304	520 мм	3/8" IG	Макс. 275 bar	ST-2600 вращ.
521 052 302	520 мм	M22 IG	Макс. 275 bar	–
521 052 303	520 мм	Штекер KW.	Макс. 275 bar	–

turbodevil – наша новая серия мойщиков полов

Мойщик для сельского хозяйства turbodevil Big Wheel

Всегда под рукой: держатель копий крепится к направляющей ручке.

Для работы без усилий мы рекомендуем наш пистолет **easy**farm365+ с запатентованной техникой LTF.

Проушина: снизу имеется доступ к соединительному шлангу.

Экономит место: складывающаяся направляющая ручка.

С профилем: большие колеса для хорошего сцепления.

Задумайтесь: с 30 мм отлично оснащены также и для полов со щелями.

Экстрапрочен: вращающееся соединение с уплотнениями из закаленной стали.

Чистое решение: экстратолстая резиновая щеточная кромка.

Мойщик поверхностей со складывающейся направлющей ручкой. Вращ. соед. с уплотнением из закаленного металла. Направляющее колесо (30 мм) для движения по решетчатым полам. 2 очень больших задних колеса. Требуются 2 форсунки 1/4" AG. Макс. 1.800 л/час / 120 °C

R+M Nr.	⌀	G	P
521 052 900	520 мм	1/4" IG	Макс. 275 bar

turbodevil – INDUSTRIAL

Мойщик поверхностей TD 410 INDUSTRIAL

Вновь разработано: сгибающееся вращающееся соединение для высоких оборотов.

Сгибающий момент керамического вращающегося соединения может произвольно устанавливаться и благодаря этому дает возможность без усталости производить мойку полов и стен. Требуются 2 форсунки 1/4" AG. 3 направляющих колеса (60 мм). Макс. 1.800 л/ч / 120 °C

R+M Nr.	⌀	G	P
521 042 400	410 мм	1/4" IG	Макс. 275 bar

turbodevil INDUSTRIAL

- Специально для промышленного применения.
- **Для применения с горячей водой до 120 °C, 2.000 об/мин при 5 - 120 °C.**
- Безопасное обращение, по кругу гарантирована термостойкая защита от летящих брызг и камней.
- Сваренный роботом точно сбалансированный вращающийся кронштейн, оснащенный приваренными держателями форсунок.
- Гарантированы низкая вибрация и надежное вращение.
- Предназначен для применения до 500 часов в год.
- Применение высококачественного вращающегося соединения с 3 подшипниками с керамическими уплотнениями для высокой прочности и экстремально высоких требований.
- **Направляющие колеса из нерж. стали.**

turbodevil – наша новая серия мойщиков полов

Мойщик поверхностей TD 410 INDUSTRIAL с всасыванием

Мойщик поверхностей со складывающейся направляющей ручкой для дешевой и сберегающей место экономной транспортировки. Вращающееся соединение с 3 шарикоподшипниками и с уплотнителями из закаленного металла . 3 направляющих колеса (60 мм) нержавеющая сталь. Требуются 2 форсунки 1/4" AG. Макс. 1.800 л/час / 120 °C. Макс. 275 bar

R+M Nr.	⌀	⊖	P
521 042 500	410 мм	1/4" IG	Макс. 275 bar

Вращающийся кронштейн: роботизированная сварка, точная работа.

Всасывание: защитная крышка, предохраняющая от брызг, специально разработана для всасывания.

Вращающееся соединение: с 3 шарикоподшипниками простое и гибкое управление.

Мойщик поверхностей TD 410 INDUSTRIAL

Мойщик поверхностей со складывающейся направляющей ручкой для дешевой и сберегающей место экономной транспортировки. Вращающееся соединение с 3 шарикоподшипниками. 3 направляющих колеса (60 мм). Макс. 1.800 л/ч / 120 °C

R+M Nr.	⌀	⊖	P
521 042 450	410 мм	1/4" IG	Макс. 275 bar

Мойщик поверхностей TD 520 INDUSTRIAL

Мойщик поверхностей со складывающейся направляющей ручкой для дешевой и сберегающей место экономной транспортировки. Высокоскоростное вращающееся соединение из нерж. стали. 4 направляющих колеса (60 мм). Требуются 2 форсунки 1/4" AG. Макс. 2.400 л/ч / 120 °C

R+M Nr.	⌀	⊖	P
521 052 400	520 мм	1/4" IG	Макс. 275 bar

turbodevil – наша новая серия мойщиков полов

Мойщик поверхностей TD 750 INDUSTRIAL

Высокоскоростное вращающееся соединение: для самых высоких требований, с длительным сроком службы.

4 больших промышленных колеса: можно двигать с легкостью.

ST-2600
LTF

Для работы без усилий мы рекомендуем наш пистолет ST-2600 с запатентованной техникой LTF.

Проушина: снизу имеется доступ к соединительному шлангу.

Экономит место: складывающаяся направляющая ручка.

Комплектно из нерж. стали. С усиленной крышкой и складывающейся направляющей ручкой. Высокоскоростное вращающееся соединение из нерж. стали. Точно сваренный роботом вращающийся кронштейн. 4 промышленных колеса (100 мм). Требуются 3 форсунки 1/4" AG. Макс. 2.400 л/ч / 120 °C

R+M Nr.	⌀	⊖	P	Вкл.
521 075 300	750 мм	1/4" IG	Макс. 275 bar	–
521 075 301	750 мм	3/8" IG	Макс. 275 bar	ST-2600
521 075 302	750 мм	M22 IG	Макс. 275 bar	–
521 075 303	750 мм	Штекер KW.	Макс. 275 bar	–

Аксессуары для TD 300 & TD 410 & TD 410 INDUSTRIAL

A

Копье ST-007. 1/4" AG : ниппель KW. Нерж. сталь 1.000 мм ST-007

R+M Nr.
512 495 90

K

Адаптер.1/4" AG : M18 IG. Нерж. сталь

R+M Nr.
519 70

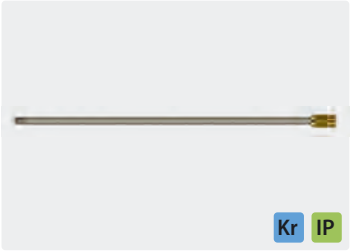

Kr IP

Удлинитель копья. 1/4" AG : M22 AG. Нерж. сталь 500 мм

R+M Nr.
513 129

Распылительные форсунки ВД

1/4" AG NPT, 15 °

Сила удара = 100 %

D	R+M Nr.
02	613 05
025	613 07
03	613 10
04	613 30
045	613 40
05	613 50

Сердцеобразный мойщик полов

ST-2605
LTF

Для работы без усилий мы рекомендуем наш пистолет ST-2605 с запатентованной техникой LTF.

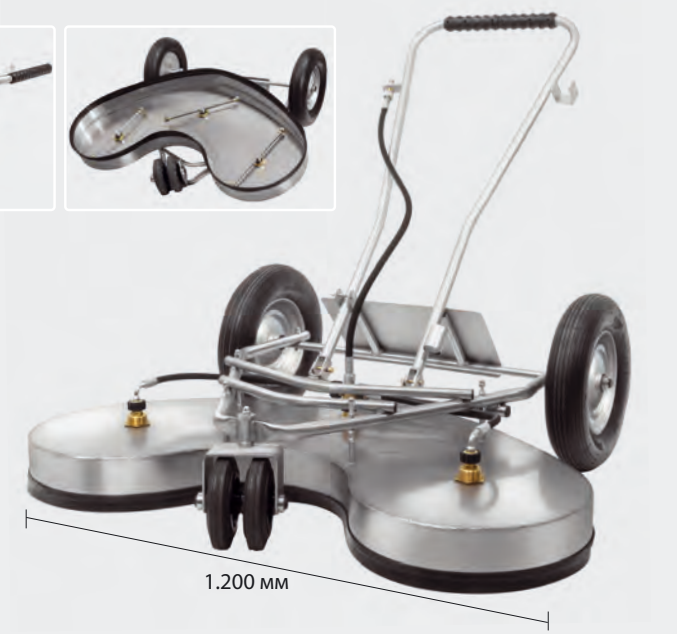

turbodevil

- Конструкция из высококачественной нержавеющей стали с держателем копья`на направляющем кронштейне.
- **Рабочая ширина 1.200 мм.**
- 3 высококачественных вращающихся соединения с 2 форсунками каждое.
- 2 больших промышленных колеса ø 380 мм. и 1 двойной направляющий ролик ø 160 мм.
- Встроенный сетчатый фильтр, чтобы избежать загрязнения форсунок.
- Необходимы 6 форсунок 1/4" AG BSP.
- Мин. 150 bar / макс. 350 bar.
- Мин. 30 л/мин. / макс. 60 л/мин. Макс. 90 °C

R+M Nr.	⊖	P	℃	⚖
710 100 122	1/4" IG	мин. 150 bar / макс. 350 bar	90°	44 кг

Символы ⌀ Диаметр ⚖ Вес ⊖ Вход P Давление D Размер форсунки

Floater 520

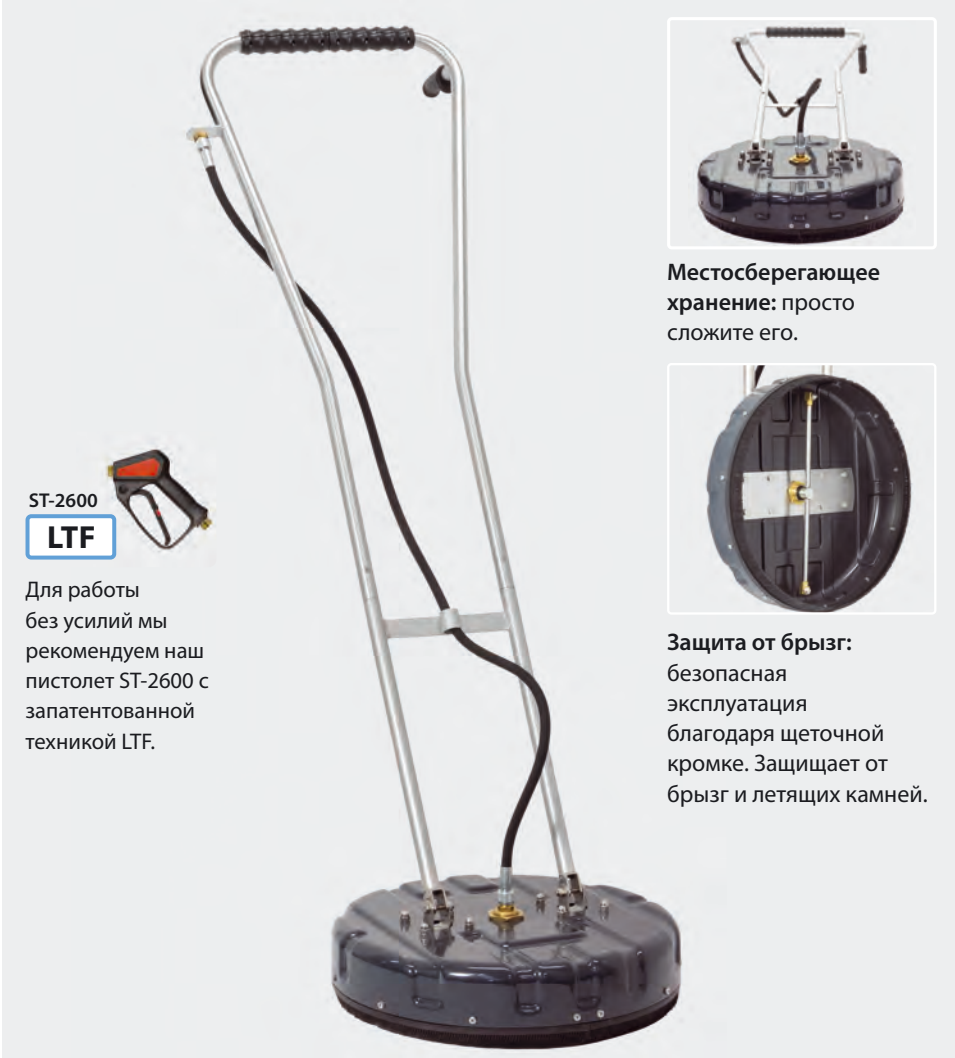

ST-2600

LTF

Для работы без усилий мы рекомендуем наш пистолет ST-2600 с запатентованной техникой LTF.

Местосберегающее хранение: просто сложите его.

Защита от брызг: безопасная эксплуатация благодаря щеточной кромке. Защищает от брызг и летящих камней.

turbodevil

- Исполнение из высококачественной нержавеющей стали с прочным кожухом из АБС-пластика.
- Легкое перемещение благодаря плавучести, без дополнительных колес
- Рабочая ширина 520 мм.
- Высококачественное шарнирное соединение с 2 насадками.
- Необходимы 2 форсунок 1/4" AG BSP.
- Макс. 275 bar, мин. 250 bar
- Макс. 22 л/мин., мин. 20 л/мин.
- Макс. 90 °C

Чистое решение: встроенный сетчатый фильтр, чтобы избежать загрязнения форсунок.

Высококачественное вращающееся соединение: для профессионального промышленного применения.

Все под контролем: дополнительная эргономичная рукоятка на направляющем кронштейне.

R+M Nr.		P	℃	
710 520 151	1/4" IG	макс. 275 bar	90°	9 кг

Символы ⌀ Диаметр Вес Вход P Давление TYP Тур D Размер форсунки

Мойщик поверхностей TD 420 с всасыванием

Для работы без усилий мы рекомендуем наш пистолет ST-2605 с запатентованной техникой LTF.

Простая регулировка высоты: гарантирует максимально возможное расстояние от пола.

Для соединительных муфт всасывающего шланга: патрубок имеет внешний диаметр 50 мм и внутренний диаметр 45 мм.

Наружная резьба: для подсоединения 1/4".

R+M Nr.		P	℃	
710 100 450	1/4" IG	макс. 350 bar	120 °C	9 кг

turbodevil

- Высококачественное исполнение из нерж. стали с всасывающим патрубком для подсоединения к пылесосу
- Большие регулируемые направляющие колеса 74 мм
- Рабочая ширина 420 мм
- Высокопроизводительное вращающееся соединение, предназначенное для эксплуатации примерно до 500 часов работы в год.
- Требуются 2 форсунки 1/4" AG NPT
- Макс. 350 bar / 120° C / 1.800 л/мин

Возможность поворота на 110 градусов

Высокопроизводительное вращающееся соединение: для самых высоких требований с длительным сроком службы. Три шарикоподшипника с высококачественными уплотнителями из закаленного металла.

Насадки для мойки стен

WW 301

» Ротационная насадка для мойки стен подходит для телескоп. копий.
» Защитная крышка из нерж. стали со щеточной кромкой или резиновым лезвием.
» Защитная крышка ⌀ 300 мм. Макс. 250 bar / 90 °C.
» Без форсунок. Необх. 2 форсунки 1/4" AG с углом распыления 15°.

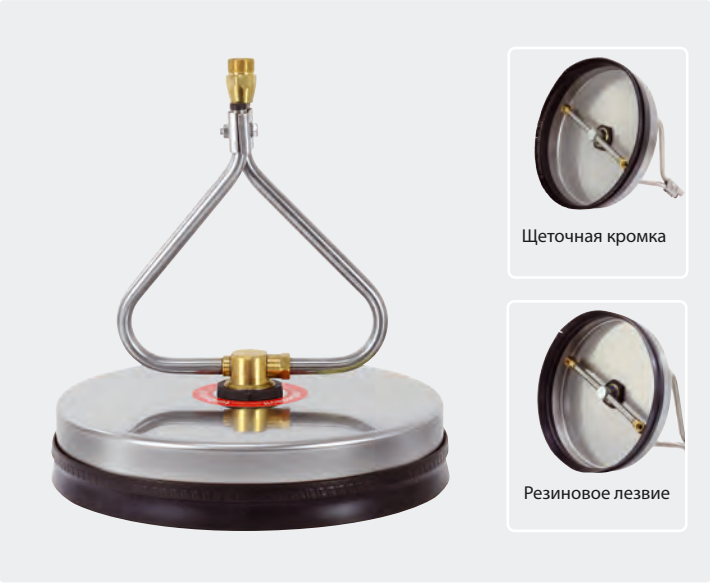

R+M Nr.			TYP	
521 032 251	M22 AG		Резиновое лезвие	1,9 кг
521 032 254	M22 AG		Щеточная кромка	1,9 кг
521 032 256	M18 IG	K	Резиновое лезвие	1,9 кг
521 032 255	M18 IG	K	Щеточная кромка	1,9 кг
521 032 258	1/4" IG		Резиновое лезвие	1,9 кг
521 032 257	1/4" IG		Щеточная кромка	1,9 кг

WW 160

» Ротационная насадка.
» Защитная крышка из нерж. стали со щеточной кромкой.
» Защитная крышка ⌀ 160 мм.
» Без форсунок. Необх. 2 форсунки 1/4" AG с углом распыления 15°.
» Макс. 350 bar / 90 °C

R+M Nr.		
710 100 160	M22 AG	1,3 кг

Настенный кронштейн для мойки стен turbodevil

Новинка

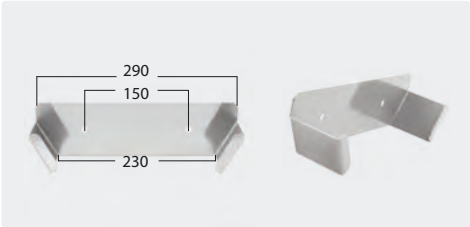

R+M Nr.	M	
710 400 098	Нерж. сталь 2 мм	0,5 кг

Распылительные форсунки ВД

1/4" AG BSP

Сила удара = 100 %

15°

D	R+M Nr.
02	613 052
025	613 072
03	613 102
04	613 302
045	613 402
05	613 502

Устройства для мойки поверхн. Mosmatic

FL-ABB 200

» Мойщик поверхн. для удаления граффити с системой отсасывания.
» Области применения: удаление граффити, реставрация разл. внешних поверхн., мойка зданий, везде, где необходимо вести мойку очень высоким давлением.
» Подходит для наружной мойки стен из бетона, обожженного кирпича, известняковых плит, деревянных поверхн.
» Подходит для 50 мм всасывающего шланга.
» Для работы без усталости мы рекомендуем применять пистолет ST-2605 (202 605 500) с запатентованной системой LTF.
» Устройство для мойки поставляется без пистолета и форсунок ВД.

Нерж. сталь. Необходимо 2 форсунки 15° 1/8" AG с плоской струей. Мин. 18 л/мин / 150 bar. Макс. 350 bar / 120 °C

R+M Nr.	⌀	⊖	⚖
108 780 35	200 мм	1/4" IG	2,7 кг

FL-EB 200

» Мойщик поверхн. – Economy.
» С этим мультифункциональным моющим устройством Вы отлично оснащены для выполнения любых задач по мойке, например таких как мойка стен из обожженного кирпича, бортов лодок, лестниц, пешеходных дорожек, окон и т.д.
» Для работы без усталости мы рекомендуем применять пистолет ST-2605 (202 605 500) с запатентованной системой LTF.
» Устройство для мойки поставляется без пистолета и форсунок ВД.

Нерж. сталь. Необходимо 2 форсунки 15° 1/8" AG с плоской струей.
Макс. 275 bar / 120 °C

R+M Nr.	⌀	⊖	⚖
108 780 02	200 мм	1/4" IG	2,7 кг

Мойщики стен и поломойки

Поломойки ST-97

Нерж. сталь. Плавная регулировка давления. Фаза низкого давления для всасывания химии. Вкл. 4 форсунки 80° 015. Ширина 400 мм.
Макс. 250 bar / 21 л/мин / 80 °C

R+M Nr.	○
200 097 500	1/4" AG

Символы ⌀ Диаметр ⚖ Вес ○ Резьба ⊖ Вход P Давление

Устройства для мойки поверхностей Mosmatic

Устройства для мойки поверхн. Mosmatic FL-AHY 520

Комплектно из нержавеющей стали. Мойщик с дополнительной рамой для повышения стабильности и регулируемым по высоте корпусом включая систему всасывания. Складная ручка для экономии места и средств при транспортировке. Требуются 2 форсунки. Система всасывания подходит для 50 мм всасывающего шланга.
4 направляющих колеса (100 мм). Макс. 2.400 л/ч / 120 °C

R+M Nr.	⌀		P
108 809 71	520 мм	1/4" IG	Макс. 500 bar

Устройства для мойки поверхн. Mosmatic FL-SAR 300

Мойщик поверхностей AQUA с всасыванием. Комплектно с интегрированной системой самовсасывания, пистолетом и форсунками. Всасывание: 40 мм. Рассчитан на 150 бар / 15 л / мин. Узел всасывания из черного анодированного алюминия всасывает грязную воду по принципу Вентури через систему сдвоенного корпуса. Грязную воду можно отвести через самый обычный всасывающий шланг.
Макс. 275 bar / 120 °C. **Для мытья брусчатки непригоден.**

R+M Nr.	⌀		P
108 782 43	300 мм	3/8" IG	макс. 275 bar

Мойщик крыш Mosmatic DR-520

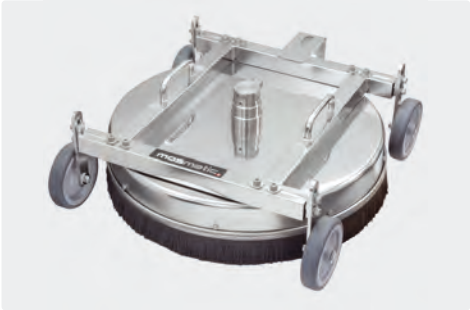

Комплектно из нержавеющей стали. Мойщик с дополнительной рамой для повышения стабильности. Регулировка по высоте и ширине: макс. 33 мм (высота) & Макс. 90 мм (ширина). Требуются 2 форсунки. Включая предохранительный крюк для крепления страховочного троса с крюком. Мы рекомендуем использование ножной педали ST-550.
4 промышленных колеса (125 мм). Макс. 2.400л/ч / 120 °C

R+M Nr.	⌀		P
108 809 72	520 мм	3/8" IG	Макс. 350 bar
108 809 73	520 мм	3/8" IG	Макс. 500 bar

В ручных системах распыления (как роторные мойщики крыш) в соответствии с нормами " Richtlinien für Flüssigkeitsstrahler ZH 1/406" и DIN EN 60335-2-79 соотв. DIN EN 1829-1 должна быть предусмотрена система самозакрывания и прекращении работы при отпускании курка пистолета.

Hurricane Flip, 2 - в -1 Mosmatic

Hurricane Flip - это мойщик поверхностей и днища в одном корпусе. Hurricane Flip можно превратить из мойщика полов в мойщик днища всего за несколько простых шагов. Надежное вращающееся соединение обеспечивает простую и удобную работу. Благодаря размещению сбоку на корпусе, эта специальная конструкция может также производить мойку под автомобилем.
С 3 колесами из нерж. стали ø 60 mm. Вкл. 2 форсунки ВД в заводском исполнении например для 15л/ мин. При 130 бар или 18 л/ мин. при 175 бар.
Макс. 275 bar / 120 °C.

Благодаря низкой конструкции объект, который нужно очистить во время мойки днища, не должен подниматься с помощью подъемника.

R+M Nr.	⌀		P
108 786 02	300 мм	3/8" IG	макс. 275 bar

Aqua Pro с возможностью всасывания, Mosmatic

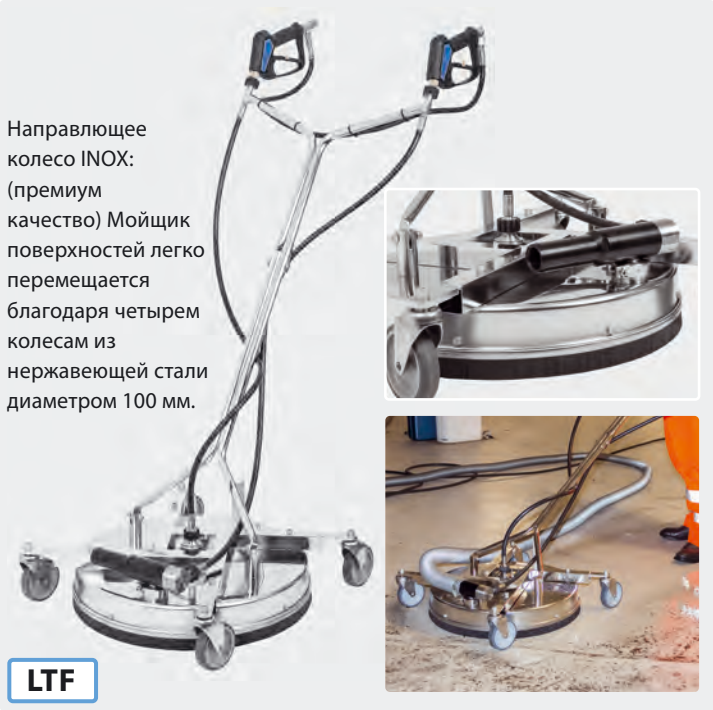

» Новый Mosmatic Aqua Pro с возможностью всасывания. Этому мойщику поверхностей больше не нужен отдельный промышленный пылесос. Благодаря форсунке Вентури, прикрепленной к корпусу, сточные воды отводятся исключительно через стандартный шланг. Aqua Pro может чистить и всасывать или и то, и другое одновременно.

» Черный анодированный всасывающий патрубок из алюминия всасывает грязную воду через систему сдвоенного корпуса, используя принцип Вентури. Грязная вода выводится с помощью стандартного всасывающего шланга. Дополнительный промышленный пылесос не требуется.

» С 2 пистолетами ВД ST-2605 оснащенными запатентованной технологией LTF.

» Включая 2+1 форсунки ВД в заводскоми исполнении, размер 03 для 180 бар при 25 л / мин. Опционально по запросу: 2+1 форсунки ВД, размер 02 в комплекте для 170 бар при расходе 15 л / мин.

» Макс 350 bar / 120° C.

» **Для мытья брусчатки непригоден**

R+M Nr.	⌀		P
108 807 69	520 мм	3/8" IG	макс. 350 bar

Мойщики поверхн. Mosmatic с всасыв. и возможн. удаления жевательных резинок.

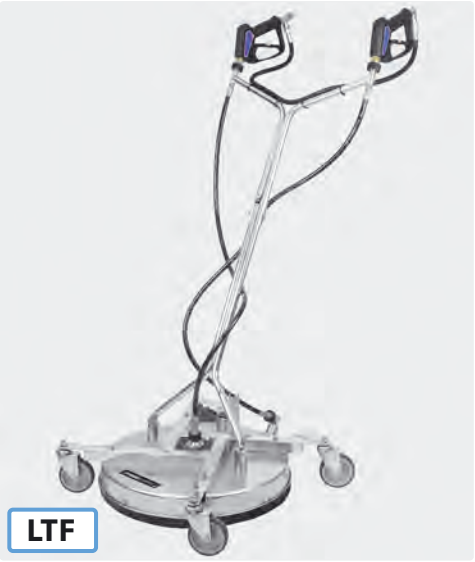

» Так же как и другие устр. серии FL-AH мойщик поверхн. FL-AH-KAU недостижим как по качеству так и в обработке поверхн. и результатам мойки. Кто не знает того, что такие места скопл. людей как вокзалы, стадионы, школы просто покрыты остатками жеват. резинки. Именно здесь находит применение эта новая разработка.

» Чтобы гарантировать точное удаление жеват. резинки, сзади крышки из нерж. стали помещена специальная форсунка. При нажатии на курок правого пистолета начинается обычная мойка поверхности. При обнаружении жестких загрязнений, таких как жевательная резинка, с помощью левого пистолета включается специальная форсунка. Благодаря струе высокого давления и плоскому углу резинка разрезается, растворяется и потом всасывается.

» Благодаря четырем 100 мм пластмассовым колесам мойщик поверхн. легко двигается.

» Рама и все, без исключения, крепления сделаны из нерж. стали и обеспечивают дополнительную стабильность. Наилучшие результаты достигаются благодаря регулируемому по высоте корпусу.

» Вращающийся соединитель с усиленным самосмазывающимся шарикоподшипником из нерж. стали и карбидной системы уплотнителей специально для высокого числа оборотов. Это комбинация обеспечивает высокий срок службы.

» Наруж. оболочка из синтетич. резины. Особо износост., масло-, озоно- и погодост., гигиенич. разрешена для пищ. промышл.

» Подходит для всасыв. шланга 50 мм. Поставляется без всас. шланга

» Макс. 350 bar / 120 °C. Мин. 15 л/мин / 250 bar

R+M Nr.	⌀		
108 809 61	520 мм	3/8" IG	20 кг

LTF - Low Trigger Force На 90 % меньше удерж. сила и на 40 % меньше сила нажатия по сравн. с присутств. на рынке пистолетами.

Ротор. кронштейны Mosmatic

» Комплектно из нержавеющей стали. Легкий, надежный сваренный роботами. Применяется как мойщик деталей или поверхностей.
» Другие исполнения мы поставляем по запросу.
» Вход 3/8" IG. Выход: 1/4" IG.
» Макс. 250 bar / 120 °C

R+M Nr.	⌀
108 827 05	100 мм
108 827 07	200 мм
108 827 09	300 мм
108 827 11	400 мм
108 829 75	470 мм
108 827 13	500 мм
108 827 15	600 мм

Форсунки с дальним выбросом, Mosmatic

Для роторных кронштейнов Mosmatic. Используя принцип Вентури, форсунки с дальним выбросом Mosmatic можно использовать для очистки поверхностей с большого расстояния, сохраняя при этом одинаковую силу удара. Без мундштука. Макс. 170 bar / 120 °C
» Хорошая эффективность очистки на расстоянии
» Принциа Вентури

R+M Nr.	
108 149 35	1/8" NPT
108 149 39	1/4" NPT

Ножная педаль ST-550

Корпус из нерж. стали. Вентиль из нерж. стали. Резиновые ножки. Макс. 500 bar / 80 л/мин /150 °C

R+M Nr.		
200 550 600	1/4" IG	1/4" IG
200 550 620	HV M22	M22 AG

Моющ. головка TRS Mosmatic

» Моющая жидкость посредством специально настроенных форсунок вращает с помощью реактивной силы моющую головку. Форсунки сохраняют в оптимальных пределах ориентацию и скорость вращения также при больших давлениях и достигают высокой силы и радиуса разбрызгивания.
» Исполнение комплектно из нержавеющей стали, с вращающимся соединением DYT.
» Поставляется без форсунок. Требуются 4 мундштука с точечной струей.

Вход 3/8" IG.
Макс. 170 bar / 120 °C

R+M Nr.
108 819 19

Мойщик поверхностей Mosmatic с всасыванием для парогенераторов

Мойщик поверхностей FL-DAR это новейшая разработка фирмы Mosmatic. Несмотря на пар Вы можете чистить полы и стены насухо. Мойщик поверхностей отличается такими высококачественными компонентами как вращающиеся соединение и кронштейн. Также абсолютным плюсом является 4-5 кратная экономия времени по сравнению с копьем. Типичные применения это дезинфекция, стерилизация и обезжиривание.
Мойщик поверхностей FL-DAR может работать с паром при температуре до 180 градусов. Прекрасно функционирует с парогенератором мощностью 10 кВт. **Срок поставки: 2-3 недели**

FL-DAR 200

Направляющие колеса из полиамида:
направляющие колеса дают возможность свободно маневрировать устройством. Кроме этого достигается равномерный результат мойки благодаря остающемуся постоянным расстоянию форсунок до объекта. Колеса сделаны из полиамида и благодаря этому подходят для применения в пищевой промышленности.

Защита от брызг:
пластиковое кольцо препятствует выходу пара и повреждениям из-за вылетающих камушков. Она является исключительно эффективной из-за волнистой формы.

R+M Nr.	⌀		
108 780 91	200 мм	M22 x 1,5	2,5 кг

FL-DAR 300

"Сердце":
вращающееся соединение, с усиленными, самосмазывающимися шарикоподшипниками из нерж. стали и системой высокотемпературных уплотнений.

R+M Nr.	⌀		
108 781 91	300 мм	M22 x 1,5	4,0 кг

Символы ⌀ Диаметр Вход Выход Вес P Давление

weeddevil® – наш новый уничтожитель сорняков

- Идеален для фирм профессионально занимающихся садовой и коммунальной моечной техникой.
- Комплектно из нержавеющей стали.
- **Для применения с горячей водой до 120 °C, 0 - 350 bar.**
- Подходит для низкого и высокого давления.
- Рабочая ширина 400 мм.
- Идеальный угол распыления форсунок 1/4" 65°.
- Возможно поворотное использование на наклонных и вертикальных поверхностях.

Низкий угол наклона: концентрирует направленную энергию горячей воды без температурных потерь благодаря оптимальной конструкции корпуса с идеальным расстоянием до обрабатываемой поверхности.

ST-2605 LTF

Для работы без усилий мы рекомендуем наш пистолет ST-2605 с запатентованной техникой LTF.

Требуются 4 форсунки 1/4" AG. Устойчивые промышленные колеса: диаметр 260 мм. Макс. 120 °C

R+M Nr.	M	колеса ⌀	рабочая- ↔	⊂	⊃	P	℃	⚖	↕ / ↔
200 097 700	Нерж. сталь	260 мм	400 мм	1/4" IG	4 x 1/4" IG	макс 350 bar	120 °C	7,4 кг	1.250 / 530 мм

weeddevil®

Полностью без применения химии!

- Комплектно из нержавеющей стали.
- **Для применения с горячей водой до 120 °C.**
- **Использование в диапазоне НД.**
- Рабочая ширина 150 мм.
- Экстремально прочная и легкая при весе 0,52 кг.
- Идеален для индивидуального использования.

R+M Nr.	⊂	↕	⌀	M
500 097 100	1/4" IG	150	120	нерж. сталь / латунь
500 097 101	M18x1,5 IG	150	120	нерж. сталь / латунь
500 097 102	TR20x6 IG	150	120	нерж. сталь/ латунь

weeddevil - копье ST-29.2 Cool & Compact с воронкой и боковой ручкой. Приятная эргономичная ручка с изоляцией 400 мм . Для насосов с потоком до макс. 25 л/мин.: при необходимости должен использоваться ограничитель потока 200 097 750.

R+M Nr.	⊂	↔	⌀	M
500 097 103	1/4" AG	1.150	120	нерж. сталь / латунь

Аксессуары - термометр

Простой монтаж с помощью пластины и винтов (в к-те поставки.) или пружины с обратной стороны. 0 - 120 °C

R+M Nr.	Труба- ⌀
200 097 420	16 мм (**weed**devil®)
200 097 425	13 мм (1/4")

Аксессуары - ограничитель потока

Ограничитель потока для уменьшения потока воды. Вкл. адаптер и дозир. форсунки (1,0 / 1,1 / 1,2 / 1,3 / 1,4)

R+M Nr.	⊂	⊃
200 097 750	1/4" AG	1/4" AG / M22 IG

Символы M Материал ⌀ Диаметр (мм) ⊂ Вход ⊃ Выход ↔ Длина (мм) ↕ Высота (мм) ℃ Температура ⚖ Вес