

Ersatzteilzeichnung  
**Sandstrahlinjektor ST-55**  
 Artikel-Nr. 20 0055 606

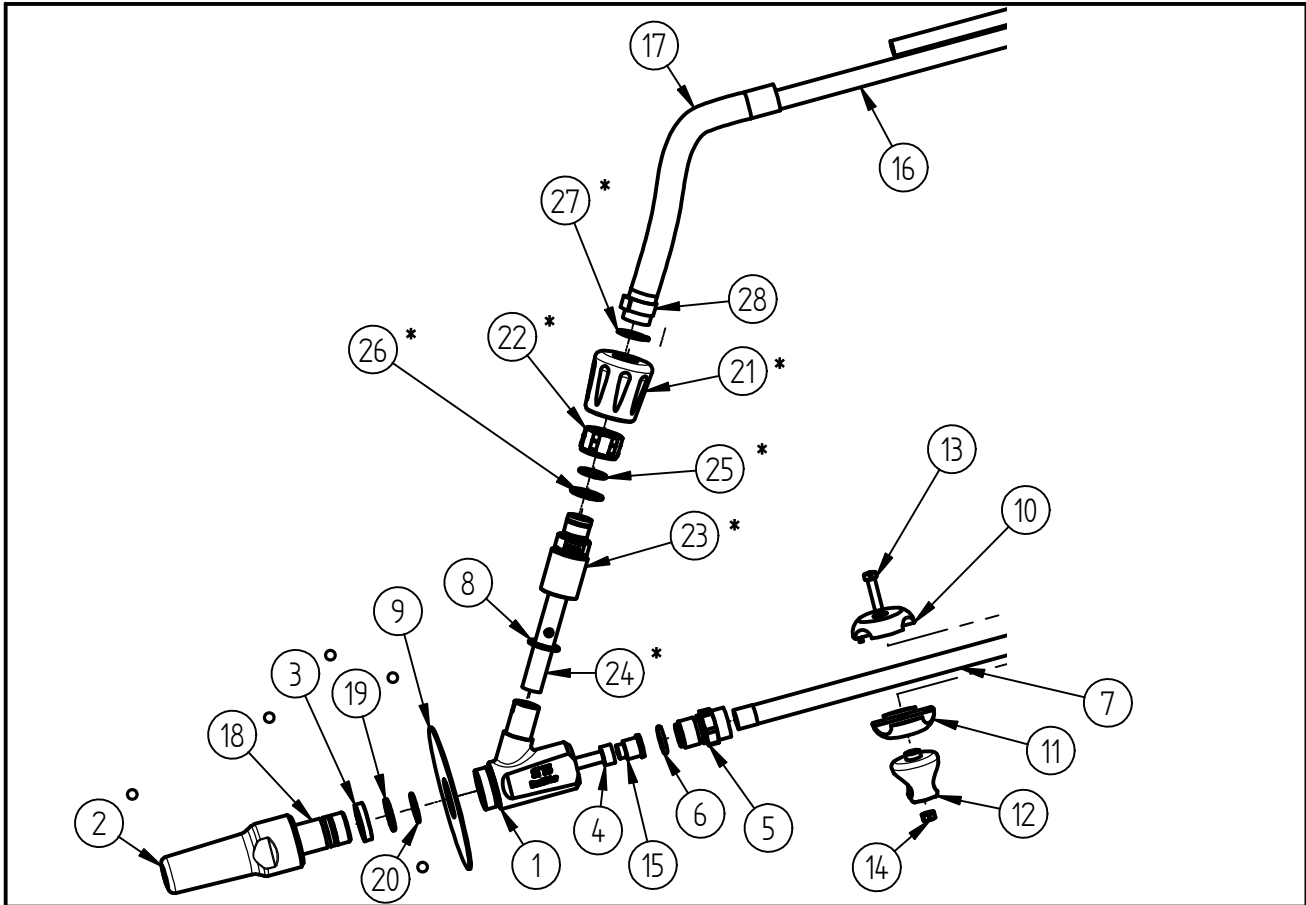

Pos.	Artikelnummer	Benennung	Pos.	Artikelnummer	Benennung
1	01 0000 890	Gehäuse ST-55	15	20 0055 060	TM Düse
2	02 0000 100	Hülse	16	04 0000 540	Ansaugdoppelrohr ST-55
3	01 0000 570	Druckring	17	08 0000 146	PVC Schlauch
4	04 0000 625	Einsatz	18	12 0001 110	Benennung
5	01 0000 790	Eingangsmutter	19	05 0000 450	Sprengring DIN 7993 - A20
6	05 0000 550	O-Ring 14x2,5	20	05 0000 560	O-Ring 17x1,5 NBR 70 Shore
7	07 0000 030	Düsenrohr 500mm	21	02 0000 120	Gehäuse für Überwurfmutter
8	05 0000 570	O-Ring 17x2 BN	22	01 0000 520	Überwurfmutter M22 x 1,5
9	02 0001 055	Spritzschutz	23	02 0000 112	Verstellachse
10	02 0002 000	Rohrhalter mit Zapfen	24	06 0000 005	Rohr f.ST-55 12,6x80
11	02 0002 010	Rohrhalter mit Loch	25	05 0000 590	O-Ring 15x2
12	02 0002 020	Klammer für Schlauchhalter	26	05 0000 580	O-Ring 18x2 NBR 70 Shore
13	04 0000 600	M5 x 22 DIN 84	27	05 0000 600	Sicherungsring DIN 471 - 16 x 1
14	04 0000 160	Sechskantmutter M5 -DIN 934 vz.	28	13 0000 411	Schlauchschelle 17-20mm

## Repair-Kits

Pos.	Artikelnummer	Benennung	Pos.	Artikelnummer	Benennung
*	20 0055 515	Verstellung ST-55 (ø12,6)	*	20 0055 495	Repair Kit Sand Düse