

Ersatzteilzeichnung
Höchstdruckspritzpistole ST-3600
 Artikel-Nr. 20 3600 620

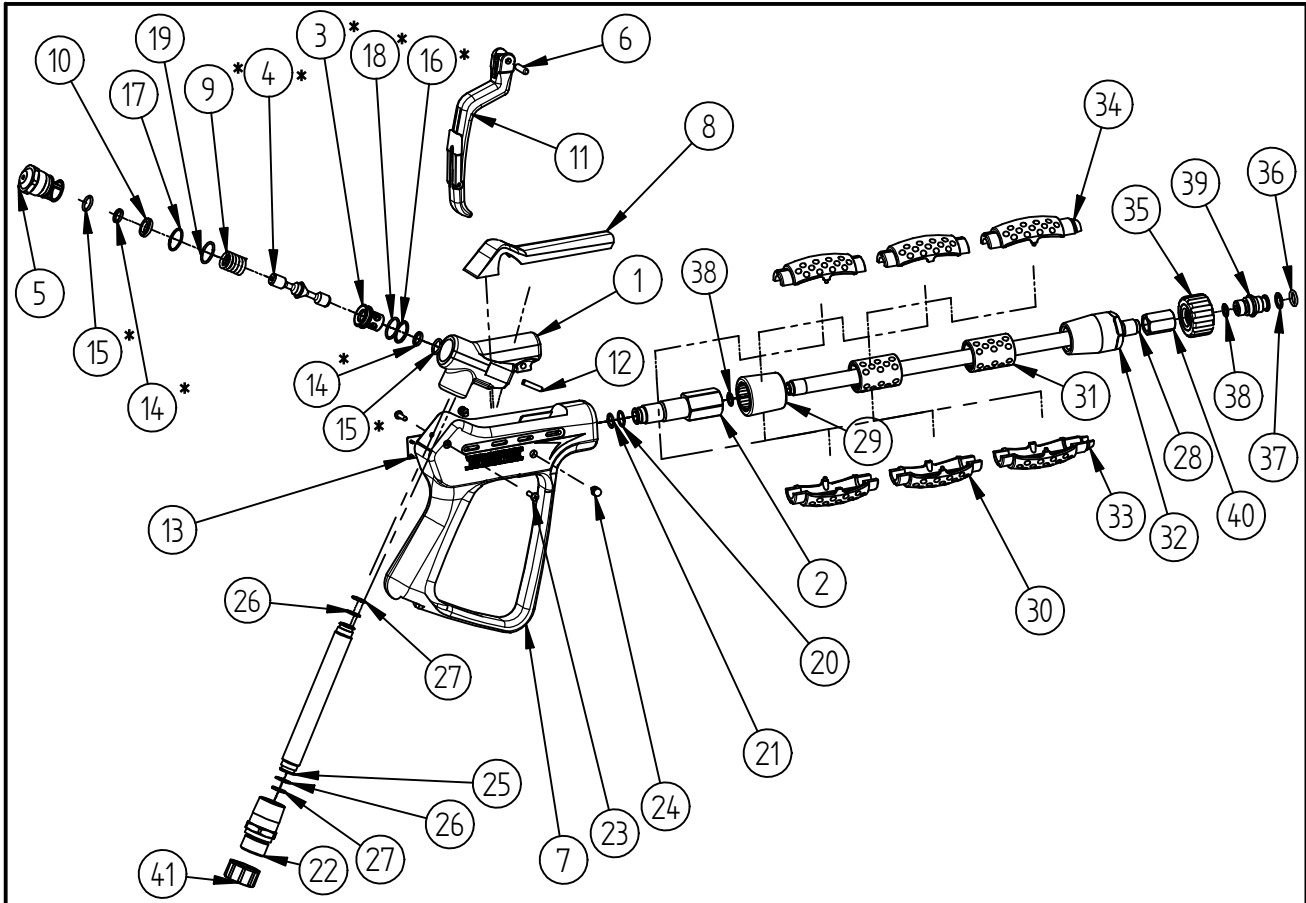

Pos.	Artikelnummer	Benennung
1	04 0001 310	Gehäuse ST-3600
2	04 0006 825	Ausgang G1/4 IG komplett
3	04 0000 512	Dichtstift ST-3600
4	04 0000 495	Ventilkegel
5	04 0002 257	Verschlusskappe ST-3600
6	04 0000 060	Knebelkerbstift
7	02 0001 126	K-Gehäuse ST-3600 mit Verlängerung
8	02 0001 151	Kunststoffdeckel rot
9	06 0000 525	Druckfeder 02,5x 16x27
10	04 0002 258	Dichtungsscheibe ST-3600
11	20 2000 032	TM- Hebel ST-3002
12	04 0007 045	Schiebestift
13	02 0001 117	Schild ST-3600 wOMA
14	05 0000 967	Dichtring RT0000100-T29
15	05 0000 300	O-Ring 10,82x1,78 EPDM 70Shore
16	05 0000 960	Stützring
17	05 0001 026	Stützring
18	05 0001 021	O-Ring EPDM 90 Shore
19	05 0001 025	O-Ring EPDM 90 Shore
20	05 0000 126	Stützring G11,8x14x1
21	05 0001 521	O-Ring 10x15

Pos.	Artikelnummer	Benennung
22	04 0006 930	Eingangsmutter M22x15 AG
23	04 0000 051	Schraube 3,5x16 ISO 7049 A2 C
24	02 0001 181	Blindstopfen ST-2000/31000
25	04 0005 532	Rohr 16x3 ST-3600
26	05 0000 126	Stützring G11,8x14x1
27	05 0001 521	O-Ring 10x15
28	07 0000 337	Düsenrohr Niro 337mm
29	02 0001 950	Adapterstück
30	02 0001 975	Halbschale Zwischenstück schwarz
31	02 0001 980	Zwischenstück ST-9.1 schwarz
32	02 0001 958	Adapterstück
33	02 0001 970	Halbschale rechts ST-9.1 schwarz
34	02 0001 972	Halbschale links ST-9.1 schwarz
35	20 0042 510	Überwurfm. M22x15 umspritzt rot
36	05 0000 121	O-Ring 10x2,2 HNBR 90 Shore
37	05 0001 440	Stützring G10,2x13,9x12
38	05 0000 135	Dichtring DIN 7630 Form A
39	04 0000 640	Stecknippel G1/4 AG ST-40 / 48
40	04 0001 281	Muffe G1/4
41	02 0003 570	Schraubk. GPN800- M22x15 IG RAL 5007

Repair-Kits

Pos.	Artikelnummer	Benennung	Pos.	Artikelnummer	Benennung
*	20 3600 490	Repair-Kit ST-3600			