

Ersatzteilzeichnung
Höchstdruckspritzpistole ST-3600
 Artikel-Nr. 20 3600 535

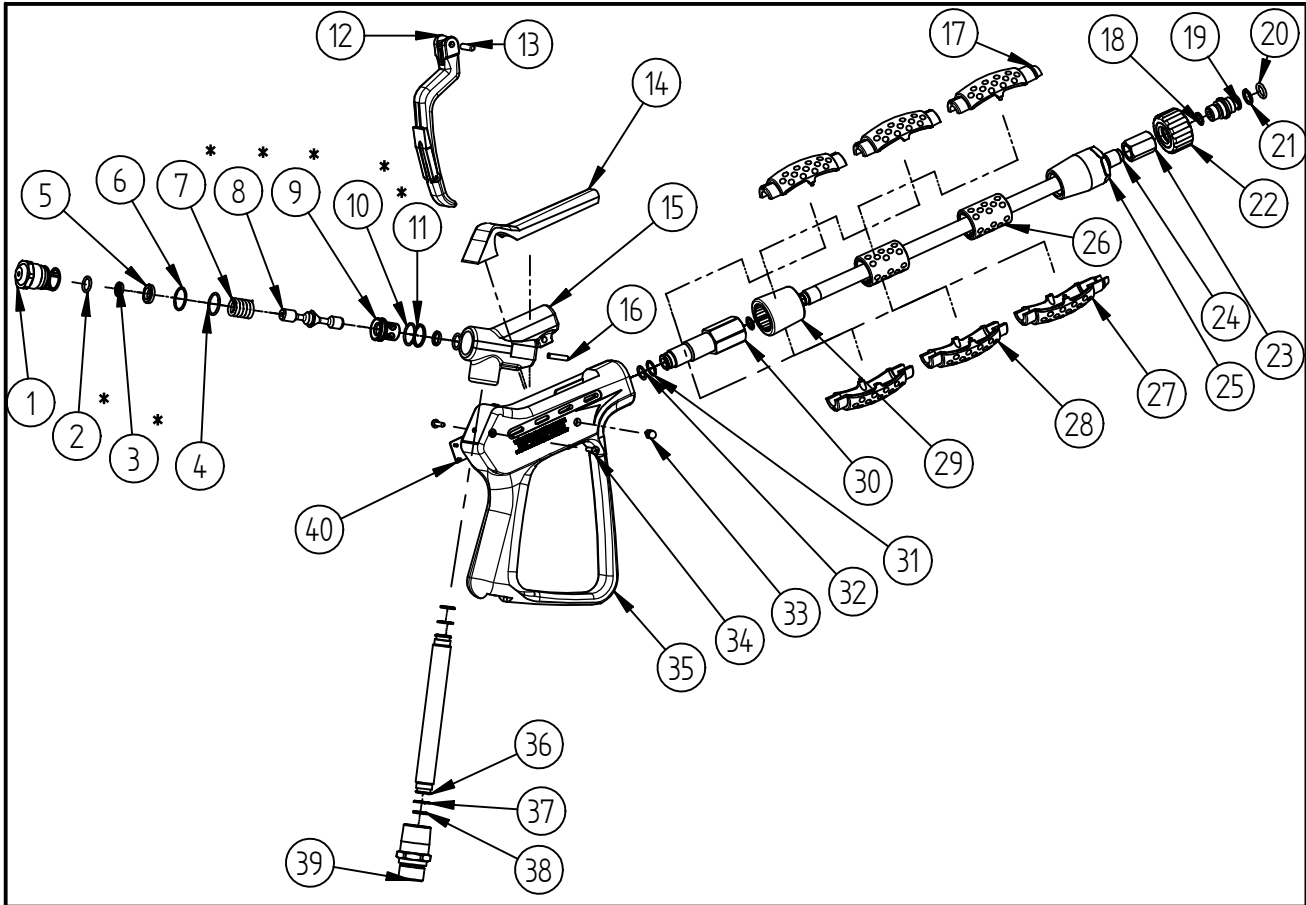

Pos.	Artikelnummer	Benennung	Pos.	Artikelnummer	Benennung
1	04 0002 257	Verschlusskappe ST-3600	21	05 0001 440	Stützring G10,2x13,9x1,2
2	05 0000 300	O-Ring 10,82x1,78 EPDM 70Shore	22	20 0042 510	Überwurfm. M22x1,5 umspritzt rot
3	05 0000 967	Dichtring RT0000100-T29	23	04 0001 281	Muffe G1/4
4	05 0001 025	O-Ring EPDM 90 Shore	24	07 0000 337	Düsenrohr Niro 337mm
5	04 0002 258	Dichtungsscheibe ST-3600	25	02 0001 958	Adapterstück
6	05 0001 026	Stützring	26	02 0001 980	Zwischenstück ST-9.1 schwarz
7	06 0000 525	Druckfeder Ø2,5x 16x27	27	02 0001 970	Halbschale rechts ST-9.1 schwarz
8	04 0000 495	Ventilkegel	28	02 0001 975	Halbschale Zwischenstück schwarz
9	04 0000 512	Dichtsitz ST-3600	29	02 0001 950	Adapterstück
10	05 0001 021	O-Ring EPDM 90 Shore	30	04 0006 825	Ausgang G1/4 IG komplett
11	05 0000 960	Stützring	31	05 0000 126	Stützring G11,8x14x1
12	20 2000 032	TM- Hebel ST-3002	32	05 0001 521	O-Ring 10x15
13	04 0000 060	Knebelkerbstift	33	02 0001 181	Blindstopfen ST-2000/31000
14	02 0001 151	Kunststoffdeckel rot	34	04 0000 051	Schraube 3,5x16 ISO 7049 A2 C
15	04 0001 310	Gehäuse ST-3600	35	02 0001 126	Kunststoff- Gehäuse ST-3600
16	04 0007 045	Schiebestift	36	04 0005 532	Rohr 16x3 ST-3600
17	02 0001 972	Halbschale links ST-9.1 schwarz	37	05 0000 126	Stützring G11,8x14x1
18	05 0000 135	Dichtring DIN 7630 Form A	38	05 0001 521	O-Ring 10x15
19	04 0000 640	Stecknippel G1/4 AG ST-40 / 48	39	04 0006 930	Eingangsmutter M22x1,5 AG
20	05 0000 121	O-Ring 10x2,2 HNBR 90 Shore	40	02 0001 111	Schild ST-3600 500 bar

Repair-Kits

Pos.	Artikelnummer	Benennung	Pos.	Artikelnummer	Benennung
*	20 3600 490	Repair-Kit ST-3600			