

Ersatzteilzeichnung

Hochdruck-Spritzpistole ST - 3002

Artikel-Nr. 20 3002 520

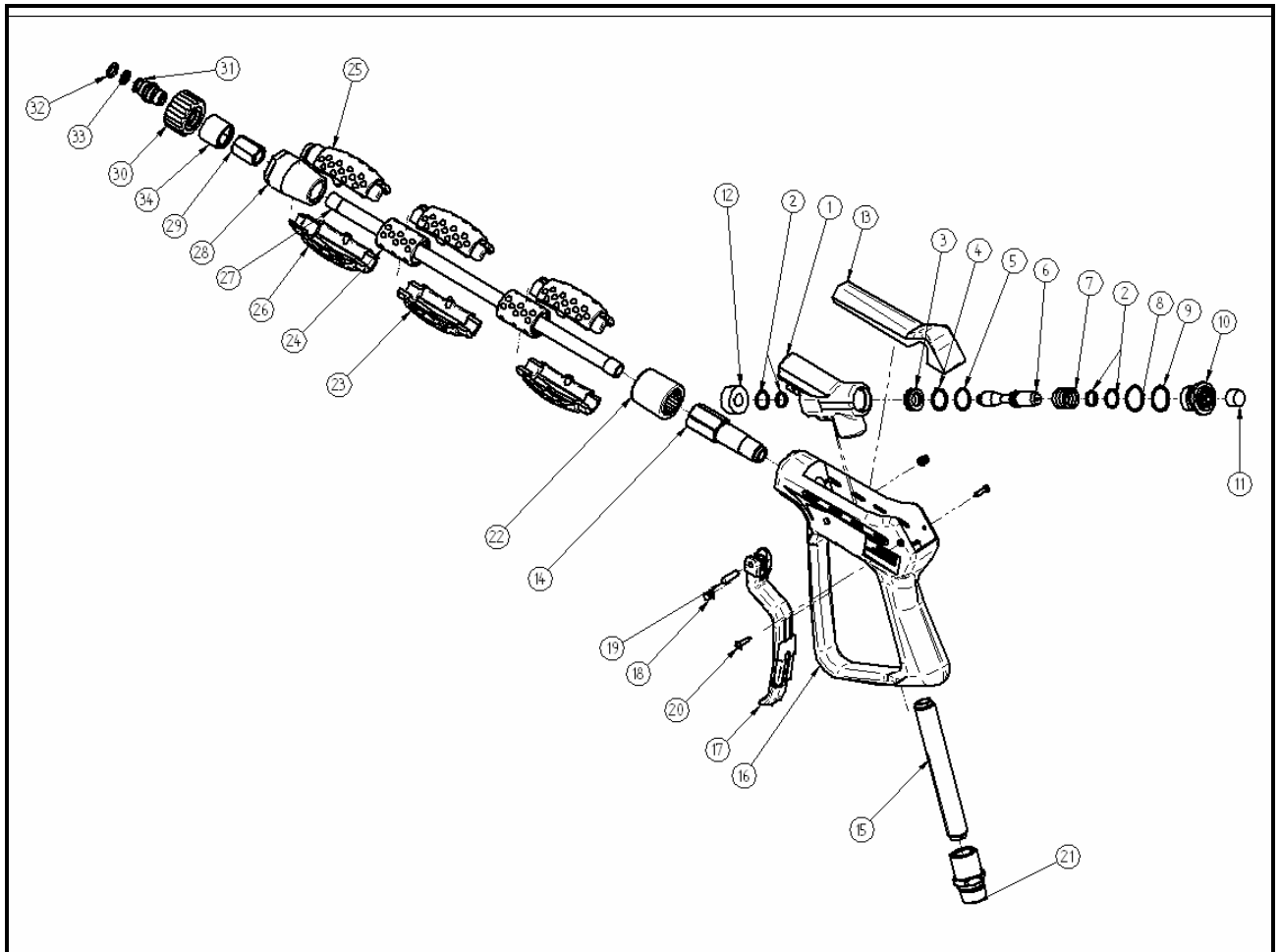

Pos.	Artikel-Nr.	Benennung
1	04 0001 326	Pressnirogehäuse ST-3002
* 2	05 0000 966	Dichtsatz Viton
* 3	04 0000 510	Dichtsitz 1.4305
* 4	05 0000 961	Stützring 17,3x19,9x1,4
* 5	05 0001 020	O-Ring 17x1,5
6	04 0000 500	Ventilkegel, gehärtet
* 7	06 0000 520	Feder Ø2,5
* 8	05 0002 050	O-Ring 20x1,5
* 9	05 0001 095	Stützring 20,5x23x1,25
10	04 0002 255	Verschlusskappe
* 11	05 0002 150	Puffer
* 12	05 0002 140	Flachringdichtung
13	02 0001 153	Kunststoffdeckel blau RAL5007
14	04 0002 280	Ausgang ST-3002
15	04 0005 531	Eingangrohr, Niro
16	02 0001 139	Kunststoffgehäuse ST-3002
17	20 2000 033	Hebel kompl. schwarz/rot
18	02 0001 181	Blindstopfen
19	04 0000 060	Knebelstift 5x20

Pos.	Artikel-Nr.	Benennung
20	04 0000 051	Schraube 3,5x16
21	04 0002 270	Eingangsmutter M22x1,5 AG
22	02 0001 950	Adapterstück
23	02 0001 975	Halbschale ST-9.1 (Zw.st.) (4x)
24	02 0001 980	Zwischenstück ST-9.1 (2x)
25	02 0001 970	Halbschale ST-9.1rechts (Endst.)
26	02 0001 972	Halbschale ST-9.1links (Endst.)
27	07 0003 304	HD-Rohr 330 lg
28	02 0001 958	Adapterstück (2)
29	04 0000 965	Muffe
30	20 0042 500	Überwurfmutter M22x1,5
31	04 0000 640	Stecknippel
32	05 0000 121	O-Ring Ø10
33	050001440	Stützring
34	020002500	Sichtschutz
*	20 3002 495	Repair-Kit ST-3002