

Ersatzteilzeichnung

Hochdruck - Spritzpistole ST- 2600

Artikel-Nr. 20 2600 865

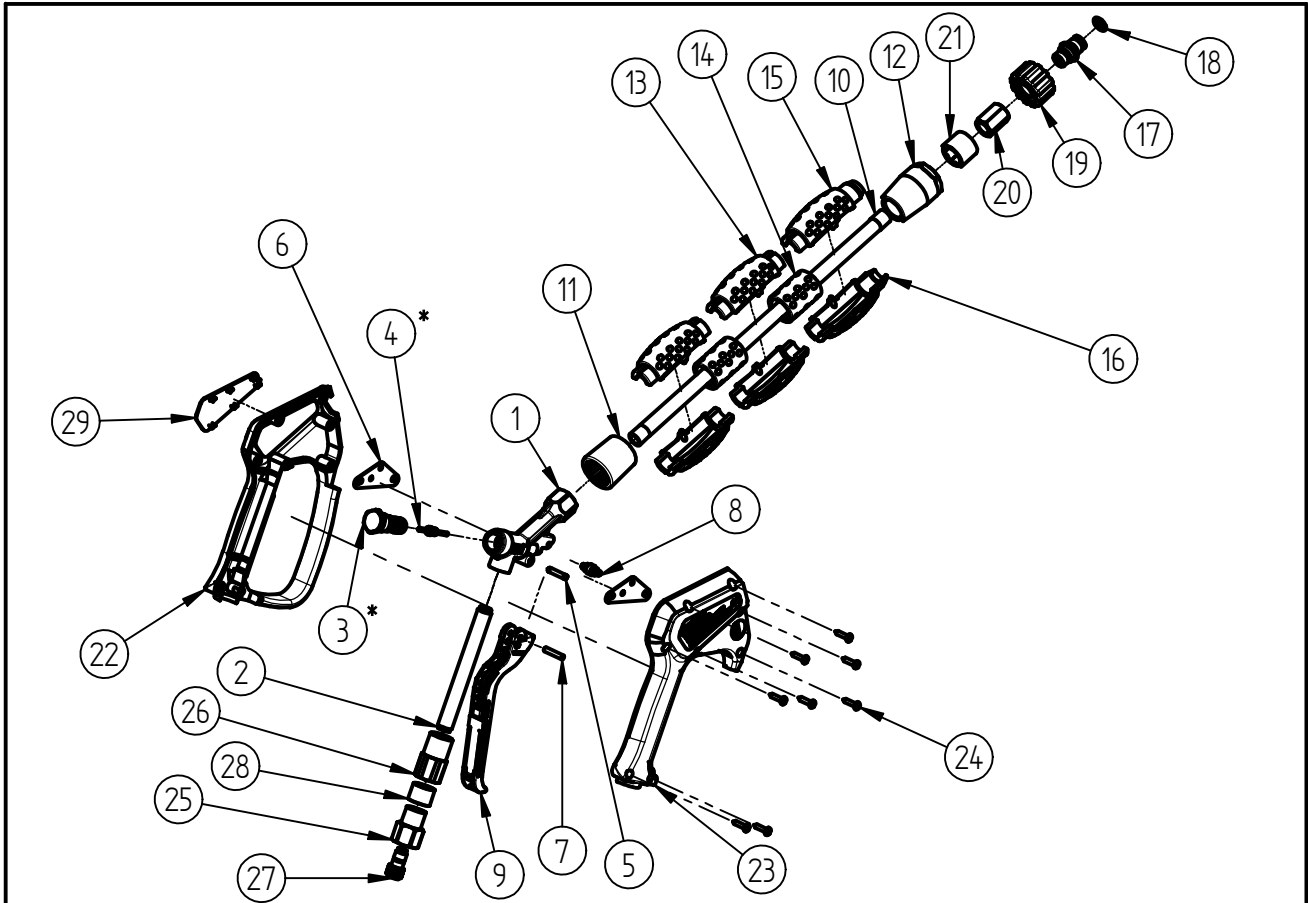

| Pos. | Artikelnummer | Benennung | Pos. | Artikelnummer | Benennung |
|------|---------------|----------------------------------|------|---------------|---------------------------------|
| 1 | 01 0007 342 | Gehäuse ST-2600 G1/4 IG | 16 | 02 0001 972 | Halbschale links ST-9.1 schwarz |
| 2 | 07 0001 157 | Niro- Düsenrohr 115mm Lg. | 17 | 01 0000 641 | Stecknippel G1/4 |
| 3 | 20 2300 455 | Ventil "Preß" TM ST-2300/2600 | 18 | 05 0000 690 | O-Ring 10x2,2 |
| 4 | 20 2300 380 | TM- Kolbenstange | 19 | 01 0000 720 | Überwurfmutter M22x1,5 ummantel |
| 5 | 04 0007 060 | Stift | 20 | 10 0001 280 | Muffe Stahl G1/4IG verzinkt |
| 6 | 04 0007 059 | Halblech | 21 | 02 0002 500 | Sichtschutz |
| 7 | 04 0007 081 | Hebelachse | 22 | 02 0008 615 | Halbschale mBügel ST-2600 schw |
| 8 | 20 2600 400 | Teilmontage Druckrolle | 23 | 02 0008 620 | Halbschale ST-2600 schwarz |
| 9 | 20 2600 410 | TM-Hebel schwarz | 24 | 04 0000 051 | Schraube 3,5x16 ISO 7049 A2 C |
| 10 | 07 0103 351 | Düsenrohr 330mm | 25 | 04 0001 805 | Drehstück G3/8 IG |
| 11 | 02 0001 950 | Adapterstück | 26 | 01 0001 420 | Anschlussstück |
| 12 | 02 0001 958 | Adapterstück | 27 | 20 0300 100 | Repair-Kit Swivel |
| 13 | 02 0001 975 | Halbschale Zwischenstück schwarz | 28 | 02 0008 610 | Gleitlager |
| 14 | 02 0001 980 | Zwischenstück ST-9.1 schwarz | 29 | 02 0008 619 | Schild ST-2600 rot |
| 15 | 02 0001 970 | Halbschale rechts ST-9.1 schwarz | | | |

Repair-Kits

| Pos. | Artikelnummer | Benennung | Pos. | Artikelnummer | Benennung |
|------|---------------|-------------|------|---------------|-----------|
| * | 20 2300 490 | Repair- Kit | | | |