

Ersatzteilzeichnung
Hochdruck-Spritzpistole ST - 1100
 Artikel-Nr. 20 1100 550

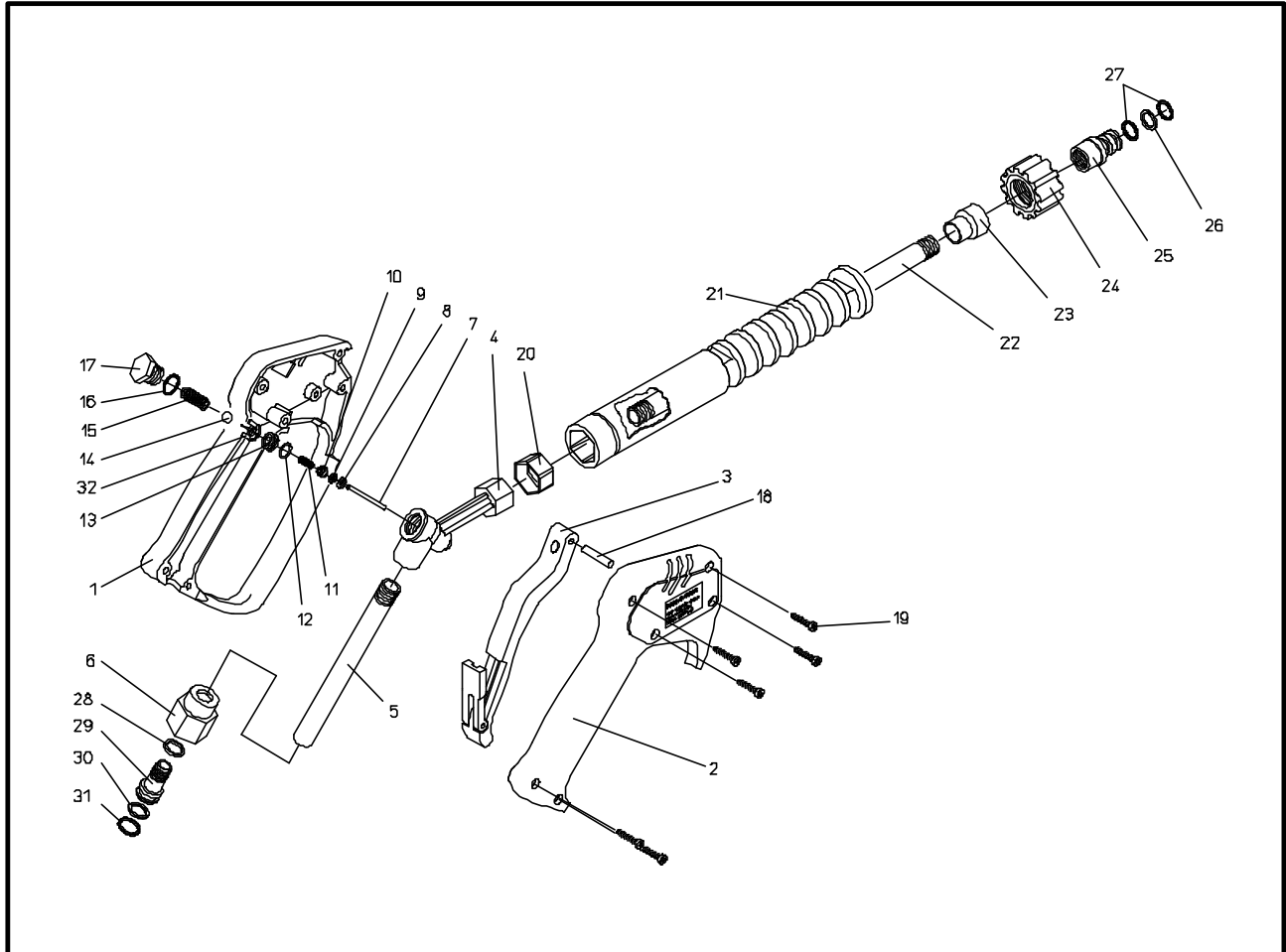

Pos.	Artikel-Nr.	Benennung
1	02 0008 512	Halbschale mit Bügel
2	02 0008 520	Halbschale
3	20 1100 505	Hebel kompl.
4	01 0006 100	Gehäuse
5	07 0001 015	Rohr 12,6 x 127
6	01 0001 410	Drehstück 3/8" IG
7	04 0005 600	Kolbenstange
8	05 0000 640	Stützring U 3 x 5,9 x 1,2
9	05 0000 260	O-Ring 2,9 x 1,78
10	01 0006 120	Haltescheibe
11	06 0000 930	Druckfeder
12	05 0000 465	O-Ring 8 x 1,5
13	02 0000 102	Dichtsitz
14	04 0000 330	Niro-Kugel Ø 8
15	06 0000 940	Druckfeder
16	05 0000 210	O-Ring 11x 2

Pos.	Artikel-Nr.	Benennung
17	01 0006 110	Verschlusssschraube
18	01 0001 245	Stift 4 x 25
19	04 0000 050	Schraube 3,5 x 16
20	02 0002 495	Sicherung für Handschutz
21	02 0003 515	Handschutz
22	07 0001 020	HD-Rohr
23	02 0001 580	Zentrierbuchse
24	01 0000 720	Überwurfmutter
25	04 0000 643	Stecknippel
26	05 0001370	Stützring G 10,2 x 13,9 x 1,2
27	05 0000 125	O-Ring 10 x 2
28	05 0000 270	Stützring U 10 x 12,8 x 1,4
29	04 0000 520	Verbindungsstück
30	05 0000 280	Stützring G 11,1 x 13,9 x 0,7
31	05 0000 290	O-Ring 10,82 x 1,78
32	02 0008 535	Käfig