

Ersatzteilzeichnung
Hochdruck-Spritzpistole ST - 1100
Artikel-Nr. 20 1100 525

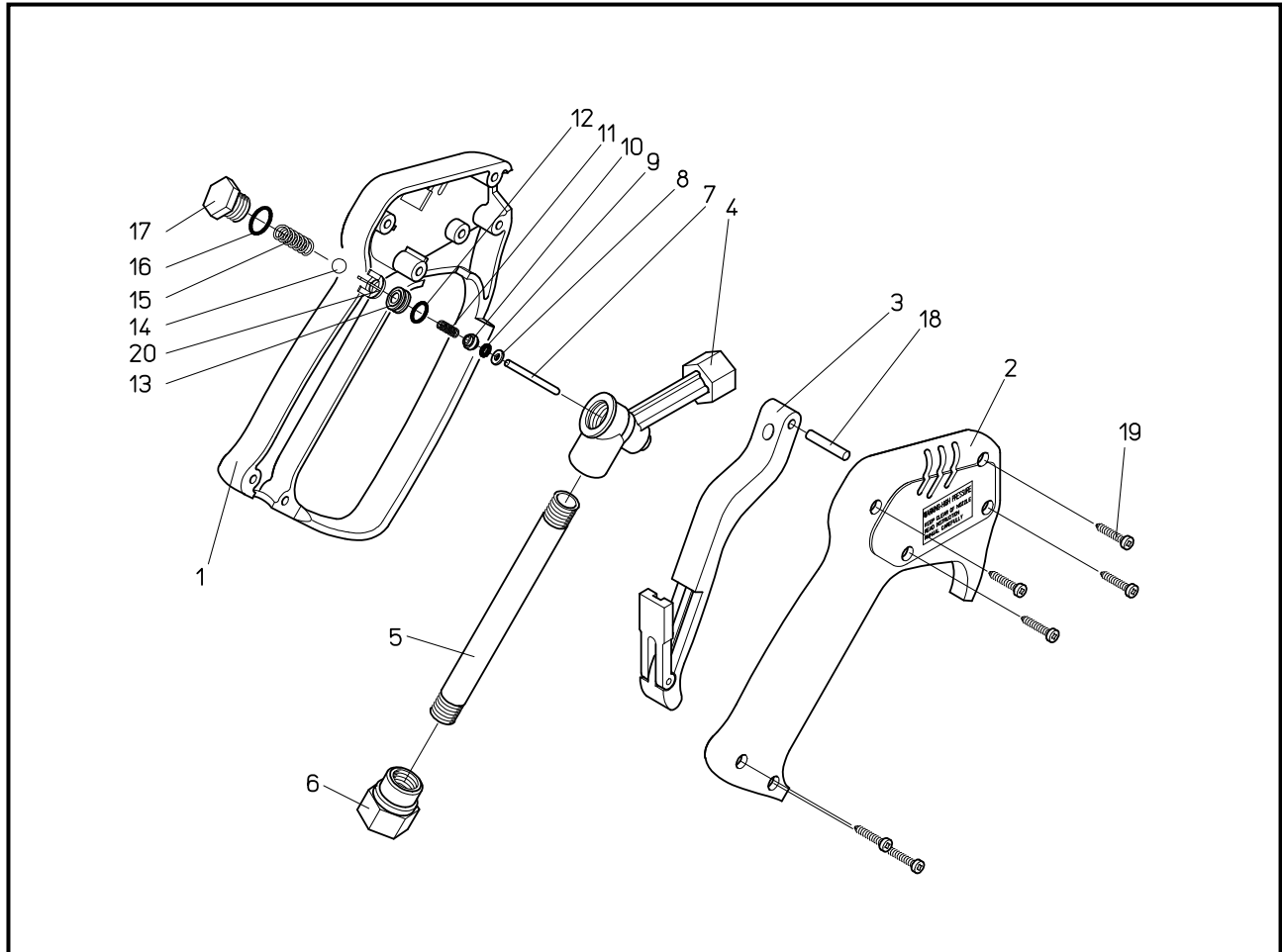

| Pos. | Artikel-Nr. | Benennung |
|------|-------------|---------------------------|
| 1 | 02 0008 510 | Halbschale mit Bügel |
| 2 | 02 0008 520 | Halbschale |
| 3 | 20 1100 490 | Hebel kompl. |
| 4 | 01 0006 105 | Gehäuse NPT |
| 5 | 07 0001 397 | Rohr 12,6 x 139 |
| 6 | 01 0002 610 | Eingang 3/8" NPT IG |
| * 7 | 04 0005 600 | Kolbenstange |
| * 8 | 05 0000 640 | Stützring U 3 x 5,9 x 1,2 |
| * 9 | 05 0000 260 | O-Ring 2,9 x 1,78 |
| * 10 | 01 0006 120 | Haltescheibe |

| Pos. | Artikel-Nr. | Bennennung |
|------|-------------|------------------------|
| * 11 | 06 0000 930 | Druckfeder |
| * 12 | 05 0000 465 | O-Ring 8 x 1,5 |
| * 13 | 04 0005 615 | Dichtsitz Weep |
| * 14 | 04 0000 330 | Niro-Kugel Ø 8 |
| * 15 | 06 0000 940 | Druckfeder |
| * 16 | 05 0000 210 | O-Ring 11x 2 |
| * 17 | 01 0006 110 | Verschlusschraube |
| 18 | 01 0001 245 | Stift 4 x 25 |
| 19 | 04 0000 050 | Schraube 3,5 x 16 |
| 20 | | Position ist entfallen |
| * | 20 1100 401 | Repair- Kit ST-1100 |