

Ersatzteilzeichnung
Hochdruck- Spritzpistole ST-810
 Artikel-Nr. 20 0810 525

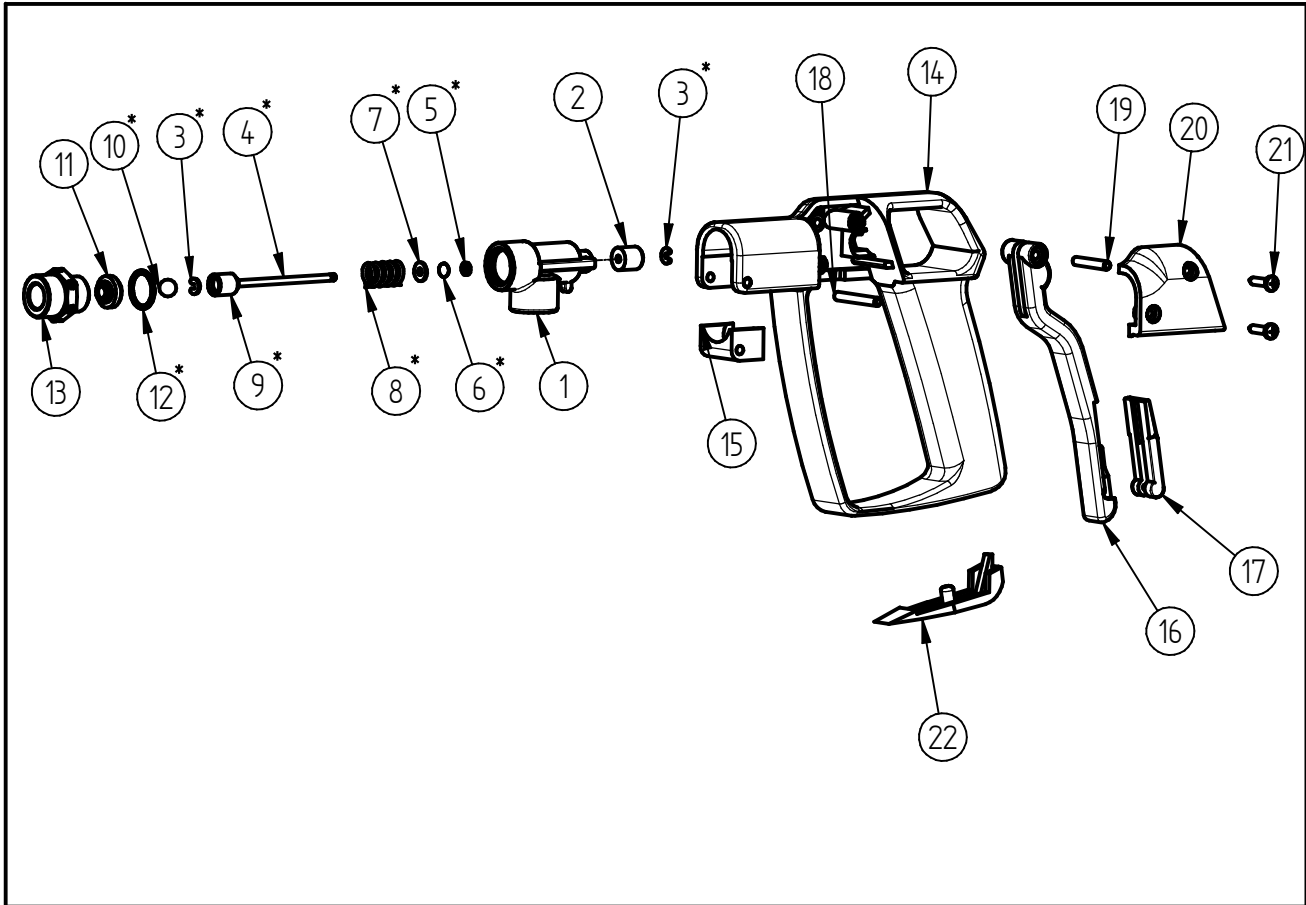

| Pos. | Artikelnummer | Benennung |
|------|---------------|--------------------------------|
| 1 | 01 0000 138 | Pressmessingg.ST810 1/4"IG-NPT |
| 2 | 02 0001 790 | Druckstück ST-810/860 |
| 3 | 06 0000 195 | Sprengring 7,4x2,2x1 |
| 4 | 04 0000 490 | Kolbenstange ST-810 |
| 5 | 05 0000 640 | Stützring U 3x5,9x1,2 |
| 6 | 05 0000 260 | O-Ring 2,9 x 1,78 |
| 7 | 01 0000 761 | Scheibe DIN 9021 - 3,2 - MS |
| 8 | 06 0000 560 | Druckfeder 2,0x9,5x21 |
| 9 | 04 0000 675 | Kugelhalter ST-810/860 |
| 10 | 04 0000 330 | Niro-Kugel ø8mm G10 |
| 11 | 02 0000 310 | K-Dichtsitz ST-810 10mm PA6.6 |
| 12 | 05 0000 040 | O-Ring 14,1x1,6 |
| 13 | 10 0000 091 | Ausgangsmutter |
| 14 | 02 0001 755 | PA-Gehäuse ST-810 (140bar) |
| 15 | 02 0001 880 | PA-Haltestück ST-810 |
| 16 | 02 0001 800 | Hebel ST-810 |

| Pos. | Artikelnummer | Benennung |
|------|---------------|--------------------------------|
| 17 | 02 0001 810 | Raster für ST-810/860 schwarz |
| 18 | 01 0001 260 | Stift 4x32 Ms |
| 19 | 01 0001 245 | Stift 4x25 ST-810/1100 |
| 20 | 02 0001 760 | PA - Gehäuse - Deckel |
| 21 | 04 0000 050 | Schraube 3,5x16 ISO 7049 vz. C |
| 22 | 02 0001 770 | PA-Gehäuse-Deckel-Griff |

Repair-Kits

| Pos. | Artikelnummer | Benennung | Pos. | Artikelnummer | Benennung |
|------|---------------|-------------------|------|---------------|-----------|
| * | 20 0810 491 | Repair Kit ST-810 | | | |